# Produkta datu lapa

Specifikācijas



## TV ligzda, Jauna Unica, mehānisms, 2 moduļi, spraudnis IEC 9,52 mm, IP20, balts

NU346218

## Galvenā

| | |
|---|---|
| **Diapazons** | Jaunā Unica |
| **Produkta vai sastāvdaļas veids** | TV ligzda |
| **Ierīces lietojumprogramma** | Multivides ierīču atbalsts<br>Komunikācija |
| **Ierīces prezentācija** | Mehānisms ar vāka plāksni |
| **TV savienojuma ligzdas tips** | Individuāls |
| **Krāsas tonis** | balts ( RAL 9003) |

## Papildinošs

| | |
|---|---|
| **TV spraudnis** | Male IEC 9.52 mm |
| **Zudumi kanālā** | 1,5 dB TV signāls 5…2200 MHz |
| **Līdzstrāvas plūsma** | Jā |
| **Moduļu skaits** | 2 moduļi |
| **Materiāls** | termoplastiska ABS-UV stabilizēta : centrālā plāksne |
| **virsmas apstrāde** | Neapstrādāts |
| **Virsmas apdare** | Glancēts |
| **Marķējums** | Bez marķējuma |
| **Ierīces montāža** | Iebūvējams |
| **Fiksācijas režīms** | Iespraudums |
| **Dziļums** | 35,5 mm |
| **Platums** | 45 mm |
| **Augstums** | 45 mm |
| **Iebūvēšanas dziļums** | 35,5 mm |
| **Izturība pret ķīmiskiem aģentiem** | Izturīgs pret alkoholu (70%)<br>Izturīgs pret alkoholu (96%)<br>Izturīgs pret A-pienskābi<br>Izturīgs pret atšķaidītu kvartāro amoniju<br>Izturīgs pret atšķaidītu balinātāju<br>Izturīgs pret atšķaidītu amonjaku<br>Izturīgs pret ziepjūdeni<br>Izturīgs pret kristāla tīrītāju<br>Izturīgs pret ūdeņraža peroksīdu 10 tilpumi<br>Izturīgs pret heksānu |
| **Daudzums komplektā** | 1 |

## Vide

| | |
|---|---|
| **IP aizsardzības pakāpe** | IP20 |

Ir sasniegts maksimālais saīdzināmo produktu skaits. Lūdzu, atveriet sadaļu Salīdzināt produktus #SAITE# un izdzēsiet kādu produktu, lai turpinātu.

| | |
|---|---|
| **Triecienizturības klase (IK)** | IK01 |
| **Apkārtējā gaisa temperatūra darbībai** | -25…55 °C |
| **Apkārtējā gaisa temperatūra uzglabāšanai** | -25…55 °C |
| **Standarti** | CE |

## Iepakošanas vienības

| | |
|---|---|
| **Pirmā iepakojuma vienības tips** | PCE |
| **Vienību skaits 1. iepakojumā** | 1 |
| **1. iepakojuma augstums** | 4,5 cm |
| **1. iepakojuma platums** | 3,5 cm |
| **1. iepakojuma garums** | 4,5 cm |
| **1. iepakojuma svars** | 45,0 g |
| **Otrā iepakojuma vienības tips** | BB1 |
| **Vienību skaits 2. iepakojumā** | 10 |
| **2. iepakojuma augstums** | 7,0 cm |
| **2. iepakojuma platums** | 14,0 cm |
| **2. iepakojuma garums** | 26,0 cm |
| **2. iepakojuma svars** | 524,0 g |
| **Trešā iepakojuma vienības tips** | S03 |
| **Vienību skaits 3. iepakojumā** | 100 |
| **3. iepakojuma augstums** | 30,0 cm |
| **3. iepakojuma platums** | 30,0 cm |
| **3. iepakojuma garums** | 40,0 cm |
| **3. iepakojuma svars** | 5,693 kg |

## Līguma garantija

| | |
|---|---|
| **Garantija (mēnešos)** | 18 |

## Environmental Data

Schneider Electric mērķis ir līdz 2050. gadam sasniegt nulles emisiju statusu, izmantojot piegādes ķēdes partnerību, zemākas ietekmes materiālus un cirkularitāti, izmantojot mūsu pašreizējo kampaņu "Use Better, Use Longer, Use Again", lai pagarinātu produktu kalpošanas laiku un to pārstrādājamību.

Environmental Data skaidrojums >

Kā mēs novērtējam produktu ilgtspēju >

### Ietekme uz vidi

| | |
|---|---|
| Kopējā dzīves cikla oglekļa pēda | **0.4 kg CO2 eq.** |
| Ražošanas posma oglekļa pēdas nospiedums [A1–A3] | **0.4 kg CO2 eq.** |
| Izplatīšanas posma oglekļa pēdas nospiedums [A4] | **0 kg CO2 eq.** |
| Uzstādīšanas posma oglekļa pēdas nospiedums [A5] | **0 kg CO2 eq.** |
| Lietošanas posma oglekļa pēdas nospiedums [B2, B3, B4, B6] | **0 kg CO2 eq.** |
| Dzīves cikla beigu posma oglekļa pēdas nospiedums [C1–C4] | **0 kg CO2 eq.** |
| Vides informācijas publiskošana | **Produkta ietekme uz vidi** |

## Use Better

### Materiāli un iepakojums

| | |
|---|---|
| Vidējais pārstrādātās plastmasas procentuālais saturs | **39 %** |
| Iepakojums izgatavots no pārstrādāta kartona | **Jā** |
| Iepakojums bez plastmasas | **Nē** |
| ES RoHS direktīva | **Atbilst** |
| REACh regula | **Nesatur ļoti bīstamas vielas virs moteiktās normas** |

## Use Again

### Pārsaiņošana un atkārtota ražošana

| | |
|---|---|
| Pārstrādājamības potenciāls, % | **57** |
| Cirkularitātes profils | **Informācija par ekspluatācijas izbeigšanu** |
| Atgriešana | **Jā** |

Image of product / Alternate images

**Alternative**

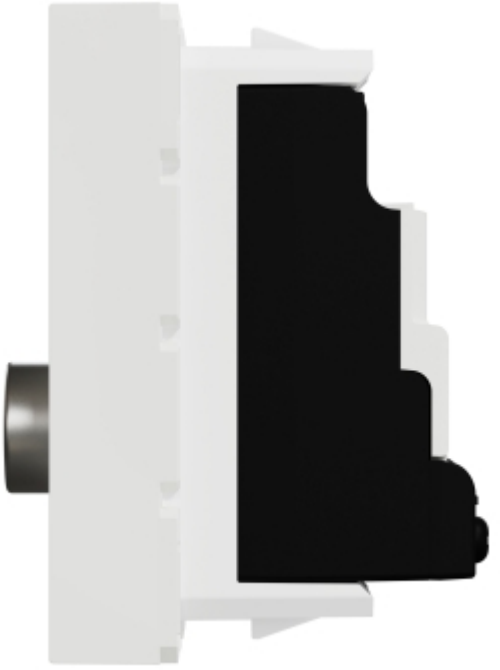







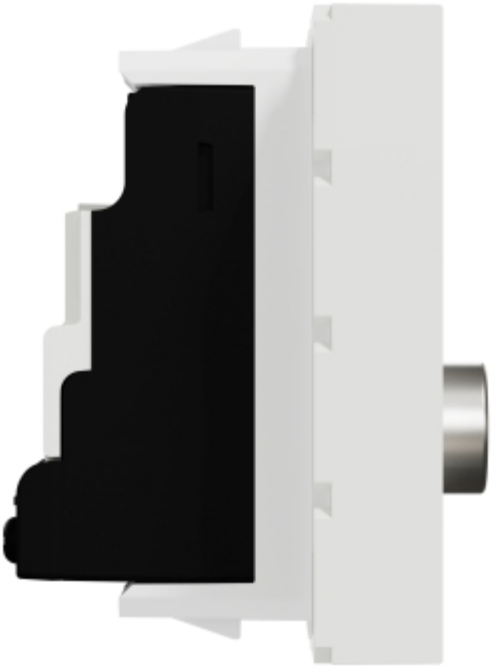


QELH641700Z
Schneider Electric

# Produkta datu lapa NU346218

