Produkta datu lapa

Specifikācijas



Renova - TV/R/SAT ligzda - līnijas gals (terminăla ligzda) - balta

WDE011734

Galvenā

Diapazons	Renova
Produkta vai sastāvdaļas veids	TV/SAT/R ligzda
Ierīces prezentācija	Mehānisms ar stiprinājuma rāmi un centrālo plāksni
TV savienojuma ligzdas tips	Līnijas beigu (terminăla ligzda)
Daudzums komplektā	1
Produktu saderība	Jāpabeidz ar Renova rāmi

Papildinošs

Ierīces montāža	Iebūvējams
TV spraudnis	Male IEC
Radio spraudnis	Female IEC
SAT spraudnis	Female F tips
Zudumi kanālā	IN-FM : pie 5…862 MHz IN-TV : pie 5…862 MHz IN-SAT : pie 5…862 MHz IN-FM : pie 950…2400 MHz IN-TV : pie 950…2400 MHz IN-SAT : pie 950…2400 MHz
Maksimālais zudums pie ievietošanas	4 dB pie 5…862 MHz priekš IN-FM signāls 4 dB pie 5…862 MHz priekš IN-TV signāls 20 dB pie 5…862 MHz priekš IN-SAT signāls 35 dB pie 950…2400 MHz priekš IN-FM signāls 35 dB pie 950…2400 MHz priekš IN-TV signāls 1,5 dB pie 950…2400 MHz priekš IN-SAT signāls
Maksimalie zudumi atzaros	10 dB TV-FM signāls 5…862 MHz 10 dB TV-SAT signāls 5…862 MHz 10 dB TV-FM signāls 950…2400 MHz 10 dB TV-SAT signāls 950…2400 MHz
Fiksācijas režīms	ar skrūvēm
Krāsas tonis	balts (RAL 9010)
Materiāls	PC/ABS
Dziļums	15 mm
Diametrs	71 mm
Iebūvēšanas dziļums	24 mm

Vide

IP aizsardzības pakāpe	IP20

Iepakošanas vienības

Ir sasniegts maksimālais saīdzināmo produktu skaits. Lūdzu, atveriet sadaļu Saīdzināt produktus #SAITE# un izdzēsiet kādu produktu, lai turpinātu.

Pirmā iepakojuma vienības tips	PCE
Vienību skaits 1. iepakojumā	1
1. iepakojuma augstums	1,0 cm
1. iepakojuma platums	12,0 cm
1. iepakojuma garums	15,0 cm
1. iepakojuma svars	102,0 g
Otrā iepakojuma vienības tips	CAR
Vienību skaits 2. iepakojumā	5
2. iepakojuma augstums	8,4 cm
2. iepakojuma platums	8,4 cm
2. iepakojuma garums	22,5 cm
2. iepakojuma svars	620,0 g

Līguma garantija

Garantija (mēnešos)	18

Environmental Data

Schneider Electric mērķis ir līdz 2050. gadam sasniegt nulles emisiju statusu, izmantojot piegādes ķēdes partnerību, zemākas ietekmes materiālus un cirkularitāti, izmantojot mūsu pašreizējo kampaņu "Use Better, Use Longer, Use Again", lai pagarinātu produktu kalpošanas laiku un to pārstrādājamību.

Environmental Data skaidrojums >

Kā mēs novērtējam produktu ilgtspēju >

Ietekme uz vidi

Kopējā dzīves cikla oglekļa pēda	**0.9 kg CO2 eq.**
Ražošanas posma oglekļa pēdas nospiedums [A1–A3]	**0.8 kg CO2 eq.**
Izplatīšanas posma oglekļa pēdas nospiedums [A4]	**0 kg CO2 eq.**
Uzstādīšanas posma oglekļa pēdas nospiedums [A5]	**0 kg CO2 eq.**
Lietošanas posma oglekļa pēdas nospiedums [B2, B3, B4, B6]	**0 kg CO2 eq.**
Dzīves cikla beigu posma oglekļa pēdas nospiedums [C1–C4]	**0.1 kg CO2 eq.**
Vides informācijas publiskošana	**Produkta ietekme uz vidi**

Use Better

Materiāli un iepakojums

Iepakojums izgatavots no pārstrādāta kartona	**Nē**
Iepakojums bez plastmasas	**Nē**
ES RoHS direktīva	**Atbilst**
REACh regula	**Nesatur ļoti bīstamas vielas virs moteiktās normas**

Use Again

Pārsaiņošana un atkārtota ražošana

Pārstrādājamības potenciāls, %	**57**
Cirkularitātes profils	**Informācija par ekspluatācijas izbeigšanu**
Atgriešana	**Jā**

Image of product / Alternate images

Alternative



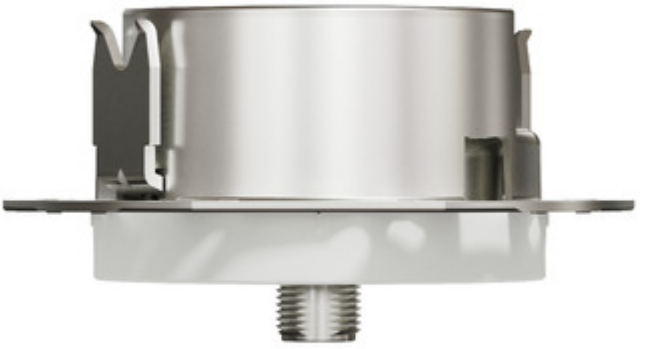






Schneider
Electric

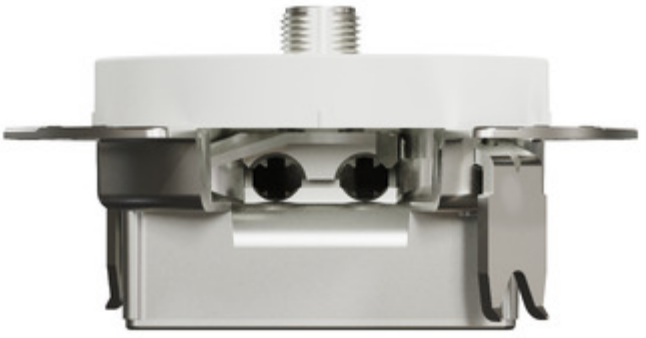


Schneider
Electric