Produkta datu lapa

Specifikācijas



Renova - TV/R/SAT ligzda - līnijas gals (terminăla ligzda) - melna

WDE011754

Galvenā

Diapazons	Renova
Produkta vai sastāvdaļas veids	TV/SAT/R ligzda
Ierīces prezentācija	Mehānisms ar stiprinājuma rāmi un centrālo plāksni
TV savienojuma ligzdas tips	Līnijas beigu (terminăla ligzda)
Daudzums komplektā	1
Produktu saderība	Jāpabeidz ar Renova rāmi

Papildinošs

Ierīces montāža	Iebūvējams
TV spraudnis	Male IEC
Radio spraudnis	Female IEC
SAT spraudnis	Female F tips
Zudumi kanālā	IN-FM : pie 5…862 MHz IN-TV : pie 5…862 MHz IN-SAT : pie 5…862 MHz IN-FM : pie 950…2400 MHz IN-TV : pie 950…2400 MHz IN-SAT : pie 950…2400 MHz
Maksimālais zudums pie ievietošanas	4 dB pie 5…862 MHz priekš IN-FM signāls 4 dB pie 5…862 MHz priekš IN-TV signāls 20 dB pie 5…862 MHz priekš IN-SAT signāls 35 dB pie 950…2400 MHz priekš IN-FM signāls 35 dB pie 950…2400 MHz priekš IN-TV signāls 1,5 dB pie 950…2400 MHz priekš IN-SAT signāls
Maksimalie zudumi atzaros	10 dB TV-FM signāls 5…862 MHz 10 dB TV-SAT signāls 5…862 MHz 10 dB TV-FM signāls 950…2400 MHz 10 dB TV-SAT signāls 950…2400 MHz
Fiksācijas režīms	ar skrūvēm
Krāsas tonis	melns (NCS S 9000-N)
Materiāls	PC/ABS
Dziļums	15 mm
Diametrs	71 mm
Iebūvēšanas dziļums	24 mm

Vide

IP aizsardzības pakāpe	IP20

Iepakošanas vienības

Ir sasniegts maksimālais saīdzināmo produktu skaits. Lūdzu, atveriet sadaļu Saīdzināt produktus #SAITE# un izdzēsiet kādu produktu, lai turpinātu.

Pirmā iepakojuma vienības tips	PCE
Vienību skaits 1. iepakojumā	1
1. iepakojuma augstums	3,500 cm
1. iepakojuma platums	7,000 cm
1. iepakojuma garums	7,000 cm
1. iepakojuma svars	970,000 g
Otrā iepakojuma vienības tips	BB1
Vienību skaits 2. iepakojumā	5
2. iepakojuma augstums	8,500 cm
2. iepakojuma platums	8,500 cm
2. iepakojuma garums	22,500 cm
2. iepakojuma svars	528,000 g
Trešā iepakojuma vienības tips	S03
Vienību skaits 3. iepakojumā	60
3. iepakojuma augstums	30,000 cm
3. iepakojuma platums	30,000 cm
3. iepakojuma garums	40,000 cm
3. iepakojuma svars	6,756 kg

Līguma garantija

Garantija (mēnešos)	18

Environmental Data

Schneider Electric mērķis ir līdz 2050. gadam sasniegt nulles emisiju statusu, izmantojot piegādes ķēdes partnerību, zemākas ietekmes materiālus un cirkularitāti, izmantojot mūsu pašreizējo kampaņu "Use Better, Use Longer, Use Again", lai pagarinātu produktu kalpošanas laiku un to pārstrādājamību.

Environmental Data skaidrojums >

Kā mēs novērtējam produktu ilgtspēju >

Ietekme uz vidi

Kopējā dzīves cikla oglekļa pēda	**0.8 kg CO2 eq.**
Ražošanas posma oglekļa pēdas nospiedums [A1–A3]	**0.7 kg CO2 eq.**
Izplatīšanas posma oglekļa pēdas nospiedums [A4]	**0 kg CO2 eq.**
Uzstādīšanas posma oglekļa pēdas nospiedums [A5]	**0 kg CO2 eq.**
Lietošanas posma oglekļa pēdas nospiedums [B2, B3, B4, B6]	**0 kg CO2 eq.**
Dzīves cikla beigu posma oglekļa pēdas nospiedums [C1–C4]	**0.1 kg CO2 eq.**
Vides informācijas publiskošana	**Produkta ietekme uz vidi**

Use Better

Materiāli un iepakojums

Iepakojums izgatavots no pārstrādāta kartona	**Nē**
Iepakojums bez plastmasas	**Nē**
ES RoHS direktīva	**Atbilst**
REACh regula	**Nesatur ļoti bīstamas vielas virs moteiktās normas**

Use Again

Pārsaiņošana un atkārtota ražošana

Pārstrādājamības potenciāls, %	**57**
Cirkularitātes profils	**Informācija par ekspluatācijas izbeigšanu**
Atgriešana	**Jā**

Image of product / Alternate images

Alternative



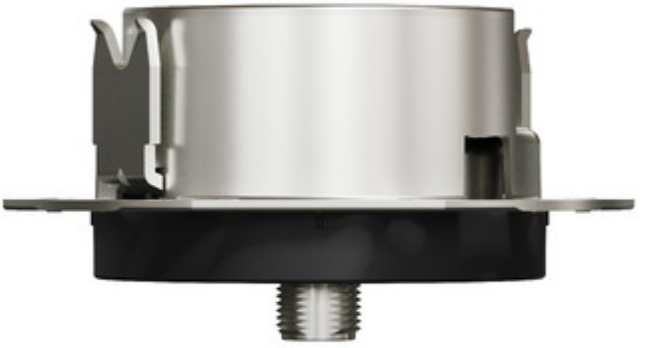


Schneider
Electric






Schneider
Electric

