Produkta datu lapa

Specifikācijas



USB lādētājs, Sedna Design & Elements, tips A+C, 3A, 21W, PRO, antracīts

SDD114405

Galvenā

Produktu klāsts	Sedna Design & Elements
Produkta vai sastāvdaļas veids	USB lādētājs
Krāsas tonis	antracīts
Integrētā savienojuma tips	1 USB tips A 5 V DC , maksimālā slodzes strāva: 3 A 1 USB tips C 5...12 V DC , maksimālā slodzes strāva: <= 3 A

Papildinošs

Ierīces lietojumprogramma	Lādētājs
Ierīces montāža	Iebūvējams
Ierīces prezentācija	Mehānisms ar stiprinājuma rāmi un centrālo plāksni
Virsmas apdare	Glancēts
virsmas apstrāde	Neapstrādāts
Izejas strāva	3 A
Fiksācijas režīms	Ar skrūvēm
Iepakojuma tips	Iepakojums ar "Eurohole"" izgriezumu
Daudzums komplektā	1
[Ue] nominālais darbības spriegums	220...240 V AC +/- 10 % pie 50/60 Hz
Slodzes veids	Jaudas padeve
Enerģijas patēriņš W	0,05 W
Nominālā izejas jauda	21 W
Kalpošanas laiks studnās	30000 h
Materiāls	ABS (akrilnitrila butadiēna-stirols) : centrālā plāksne PC (polikarbonāts) GF10 FR : korpuss PC (polikarbonāts) GF10 FR : iekšējais vāks
Aizsardzības veids	Pārslodzes un īssavienojuma aizsardzība Pārsprieguma aizsardzība izejā Aizsardzība pret temperatūras paaugstināšanos
Termiņļu skaits	2
Spailes savienojuma kapacitāte	2 x 0,75...2 x 2,5 mm² pie stingrs kabelis(-i) 2 x 0,75...2 x 2,5 mm² pie elastīgs kabelis(-i) 2 x 0,75...2 x 2,5 mm² pie iesprūdusi kabelis(-i)
Stieples noņemšanas garums	8 mm

Ir sasniegts maksimālais saīdzināmo produktu skaits. Lūdzu, atveriet sadaļu Saīdzināt produktus #SAITE# un izdzēsiet kādu produktu, lai turpinātu.

Produktu saderība	viedtālrunis mobilais / planšetdators planšetdators spēka banka digitālā kamera pele Apple HW Samsung
Augstums	73 mm
Platums	73 mm
Dziļums	44 mm
Iebūvēšanas dziļums	32 mm
Neto svars	0,13 kg
Paredzētais izplatīšanas kanāls	Profesionālis Dari pats (DIY)
Efektivitāte	6,25 %
Kvalitātes zīmes	CE
USB barošanas veids	USB A un C tips
Galvenās krāsas tonis	Antracīts
Savienojuma vieta	Skrūvju spailes
Nominālā izejas jauda	15 W USB tips A 5 V 3 A 18 W USB tips A 9 V 2 A 18 W USB tips A 12 V 1,5 A 15 W USB tips C 5 V 3 A 21 W USB tips C 9 V 2,3 A 21 W USB tips C 12 V 1,75 A 17 W USB tips A + C 5 V 3,4 A

Vide

Apkārtējā gaisa temperatūra darbībai	0…40 °C
Apkārtējā gaisa temperatūra uzglabāšanai	-5…50 °C
Standarti	ETSI EN 301 489-4
Elektroizolācijas klase	II klase
Triecienizturības klase (IK)	IK02
IP aizsardzības pakāpe	IP20

Iepakošanas vienības

Pirmā iepakojuma vienības tips	PCE
Vienību skaits 1. iepakojumā	1
1. iepakojuma augstums	6,300 cm
1. iepakojuma platums	8,400 cm
1. iepakojuma garums	13,200 cm
1. iepakojuma svars	120,000 g
Otrā iepakojuma vienības tips	CAR
Vienību skaits 2. iepakojumā	36
2. iepakojuma augstums	20,000 cm
2. iepakojuma platums	30,800 cm

2. iepakojuma garums	40,900 cm
2. iepakojuma svars	4,652 kg

Līguma garantija

Garantija (mēnešos)	18

Environmental Data

Schneider Electric mērķis ir līdz 2050. gadam sasniegt nulles emisiju statusu, izmantojot piegādes ķēdes partnerību, zemākas ietekmes materiālus un cirkularitāti, izmantojot mūsu pašreizējo kampaņu "Use Better, Use Longer, Use Again", lai pagarinātu produktu kalpošanas laiku un to pārstrādājamību.

Environmental Data skaidrojums >

Kā mēs novērtējam produktu ilgtspēju >

Ietekme uz vidi

Kopējā dzīves cikla oglekļa pēda	**15 kg CO2 eq.**
Ražošanas posma oglekļa pēdas nospiedums [A1–A3]	**1 kg CO2 eq.**
Izplatīšanas posma oglekļa pēdas nospiedums [A4]	**0 kg CO2 eq.**
Uzstādīšanas posma oglekļa pēdas nospiedums [A5]	**0 kg CO2 eq.**
Lietošanas posma oglekļa pēdas nospiedums [B2, B3, B4, B6]	**13 kg CO2 eq.**
Dzīves cikla beigu posma oglekļa pēdas nospiedums [C1–C4]	**0.3 kg CO2 eq.**
Vides informācijas publiskošana	**Produkta ietekme uz vidi**

Use Better

Materiāli un iepakojums

Vidējais pārstrādātās plastmasas procentuālais saturs	**16 %**
Iepakojums izgatavots no pārstrādāta kartona	**Nē**
Iepakojums bez plastmasas	**Nē**
SCIP numurs	**751c35a0-13a5-47c8-b55f-a7498a39b73d**
ES RoHS direktīva	**Atbilst, Izmantojot Izņēmumu**
REACh regula	**Atsauce satur vielas virs noteiktās normas, kas rada ļoti lielas bažas**
Bez silikona	**Nē**

Use Again

Pārsaiņošana un atkārtota ražošana

Pārstrādājamības potenciāls, %	**29**
Cirkularitātes profils	**Informācija par ekspluatācijas izbeigšanu**
Atgriešana	**Jā**
WEEE marķējums	**Eiropas Savienības tirgū no šī produkta ir jāatbrīvojas, ievērojot noteiktu atkritumu savākšanas kārtību, un produkts nedrīkst nonākt sadzīves atkritumu tvertnēs.**

Image of product / Alternate images

Alternative





Produkta datu lapa SDD114405





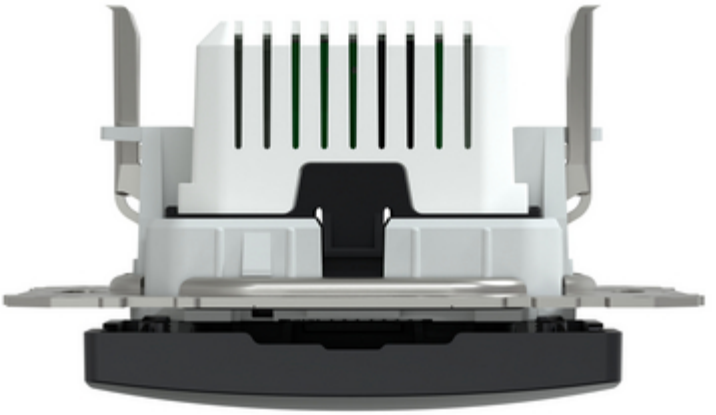



Produkta datu lapa SDD114405





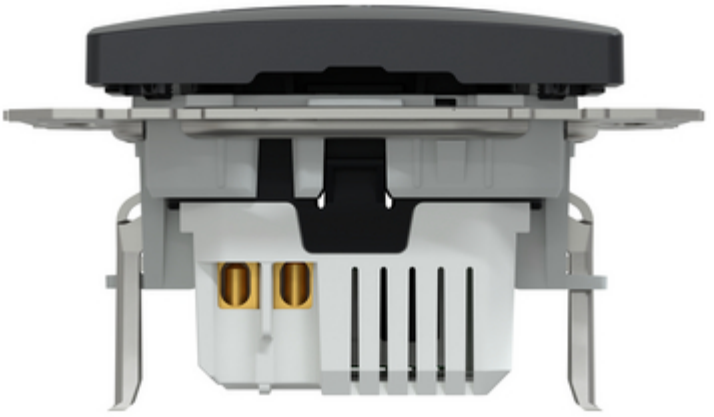

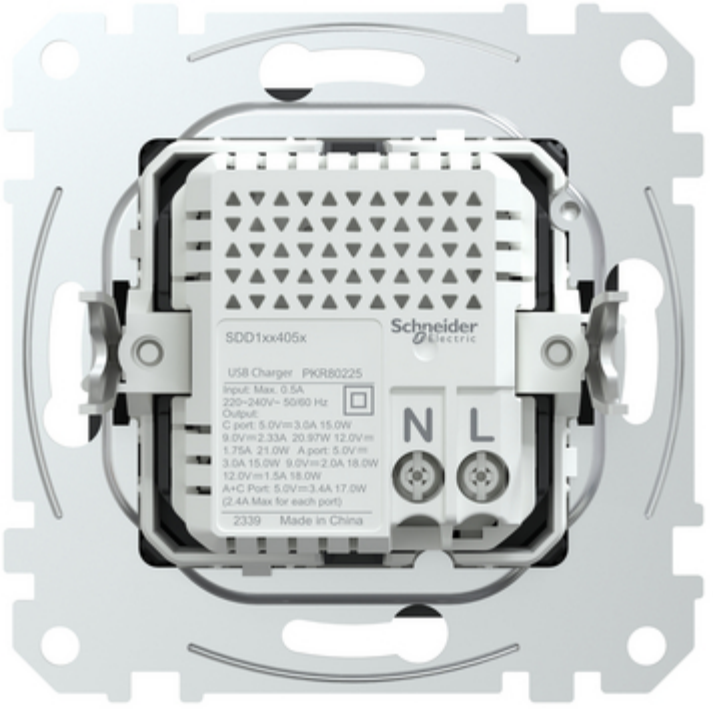
SDD1xx405x
Schneider Electric
USB Charger PKRB0225
Input: Max. 0.5A
220~240V~ 50/60 Hz
Output:
C port: 5.0V⎓3.0A 15.0W
9.0V⎓2.33A 20.97W 12.0V⎓
1.75A 21.0W A port: 5.0V⎓
3.0A 15.0W 9.0V⎓2.0A 18.0W
12.0V⎓1.5A 18.0W
A+C Port: 5.0V⎓3.4A 17.0W
(2.4A Max for each port)
2339 Made in China
N
L

Produkta datu lapa SDD114405

