Produkta datu lapa

Specifikācijas



Tālrunis + datu Sedna Design & Elements, kontaktligzda RJ45 CAT6 UTP, RJ11, PRO, bēšs

SDD112468

Galvenā

Produktu klāsta nosaukums	Sedna Design & Elements
Diapazons	Sedna
Ierīces lietojumprogramma	Komunikācija
funkcija	Telefons + datu kontaktligzda
piegādes veids	Mehānisms ar stiprinājuma rāmi
Tirgus segments	Dzīvojamais Zema apbūve
Krāsas tonis	bēšs (RAL 1013)

Papildinošs

Kontaktligzdu skaits	2
vadu struktūra	Stingrs
savienojumu veids	IDC : RJ11 IDC : RJ45
redzamo daļu materiāls	Termoplastiska ABS-UV stabilizēta
Virsmas apdare	Glancēts
Uzstādīšanas virziens	Taisni
montāža	Iebūvējams
Fiksācijas režīms	spīles , spīļu darbības diapazons : 48…81 mm skrūves
Augstums	73 mm
Platums	73 mm
Dziļums	37 mm
Paredzētais izplatīšanas kanāls	Profesionālis
Galvenās krāsas tonis	Bēšs
Kabeļa ekrāna tips	UTP
virsmas apstrāde	Neapstrādāts

Vide

IP aizsardzības pakāpe	IP20

Iepakošanas vienības

Pirmā iepakojuma vienības tips	PCE
Vienību skaits 1. iepakojumā	1

Ir sasniegts maksimālais saīdzināmo produktu skaits. Lūdzu, atveriet sadaļu Salīdzināt produktus #SAITE# un izdzēsiet kādu produktu, lai turpinātu.

1. iepakojuma augstums	4,000 cm
1. iepakojuma platums	8,000 cm
1. iepakojuma garums	8,000 cm
1. iepakojuma svars	67,000 g
Otrā iepakojuma vienības tips	BB1
Vienību skaits 2. iepakojumā	10
2. iepakojuma augstums	9,500 cm
2. iepakojuma platums	18,500 cm
2. iepakojuma garums	27,500 cm
2. iepakojuma svars	792,000 g
Trešā iepakojuma vienības tips	S02
Vienību skaits 3. iepakojumā	20
3. iepakojuma augstums	15,000 cm
3. iepakojuma platums	30,000 cm
3. iepakojuma garums	40,000 cm
3. iepakojuma svars	1,823 kg

Līguma garantija

Garantija (mēnešos)	18

Environmental Data

Schneider Electric mērķis ir līdz 2050. gadam sasniegt nulles emisiju statusu, izmantojot piegādes ķēdes partnerību, zemākas ietekmes materiālus un cirkularitāti, izmantojot mūsu pašreizējo kampaņu "Use Better, Use Longer, Use Again", lai pagarinātu produktu kalpošanas laiku un to pārstrādājamību.

Environmental Data skaidrojums >

Kā mēs novērtējam produktu ilgtspēju >

Ietekme uz vidi

Kopējā dzīves cikla oglekļa pēda	**0.4 kg CO2 eq.**
Ražošanas posma oglekļa pēdas nospiedums [A1–A3]	**0.3 kg CO2 eq.**
Izplatīšanas posma oglekļa pēdas nospiedums [A4]	**0 kg CO2 eq.**
Uzstādīšanas posma oglekļa pēdas nospiedums [A5]	**0 kg CO2 eq.**
Lietošanas posma oglekļa pēdas nospiedums [B2, B3, B4, B6]	**0 kg CO2 eq.**
Dzīves cikla beigu posma oglekļa pēdas nospiedums [C1–C4]	**0.1 kg CO2 eq.**
Vides informācijas publiskošana	**Produkta ietekme uz vidi**

Use Better

Materiāli un iepakojums

Iepakojums izgatavots no pārstrādāta kartona	**Jā**
Iepakojums bez plastmasas	**Nē**
ES RoHS direktīva	**Atbilst**
REACh regula	**Nesatur ļoti bīstamas vielas virs moteiktās normas**

Use Again

Pārsaiņošana un atkārtota ražošana

Pārstrādājamības potenciāls, %	**41**
Cirkularitātes profils	**Informācija par ekspluatācijas izbeigšanu**
Atgriešana	**Jā**

Image of product / Alternate images

Alternative

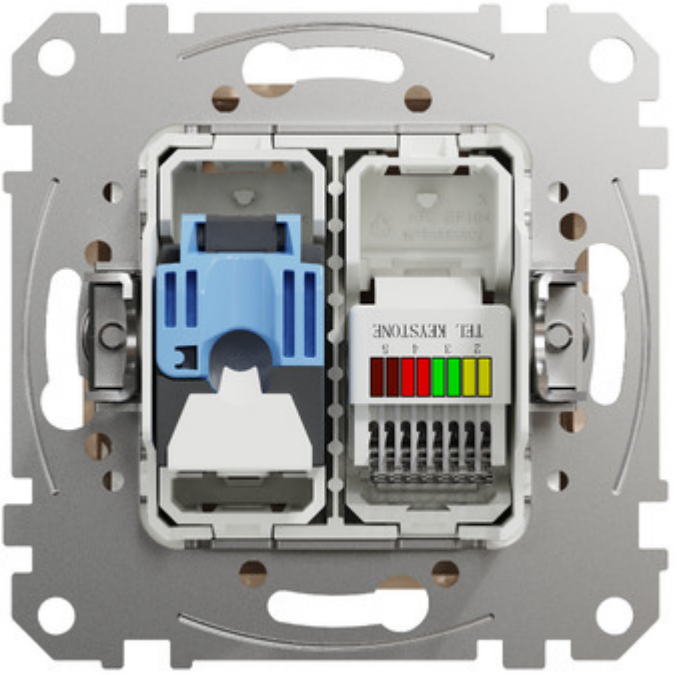



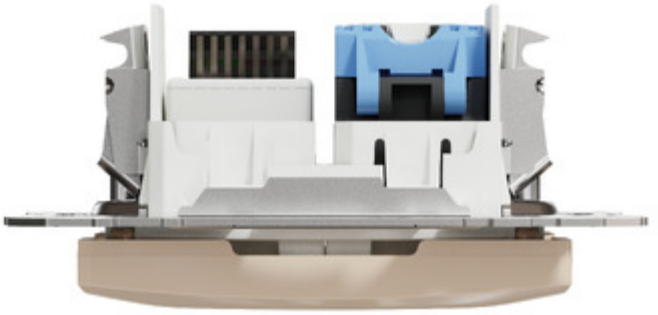


TEL KEYSTONE

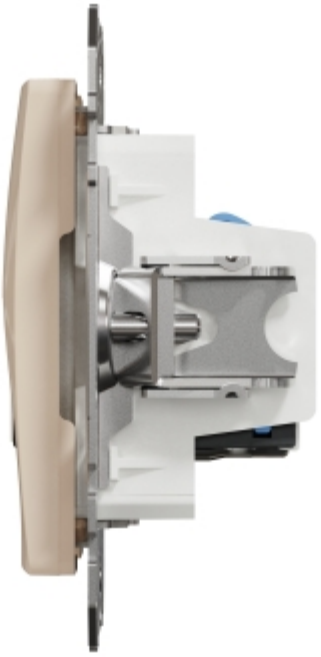

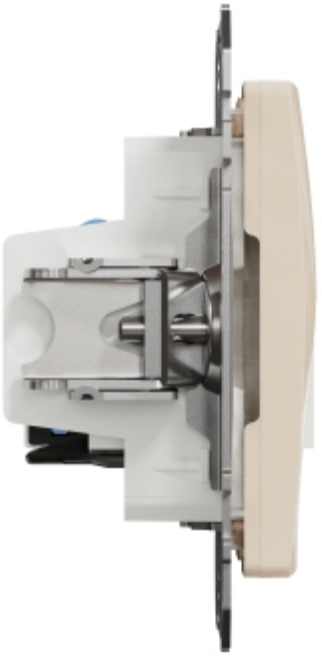

Produkta datu lapa SDD112468

