Produkta datu lapa

Specifikācijas

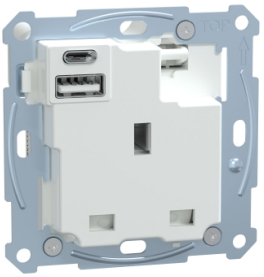

Britu standarta ligzda ar USB A+C, Merten ieliktņiem, 13A, 250V, 50/60Hz

MTN2125-0000

Galvenā

Diapazons	Merten
Dekoratīvais nosaukums	System Design
Produkta vai sastāvdaļas veids	Pārslēgta ligzda ar USB lādētāju
Ierīces prezentācija	Mehānisms ar stiprinājuma rāmi
Papildus informācija par savienojuma ligzdu	Iezemēts
Krāsas tonis	- (-)
Iepakojuma tips	Iepakojums
Daudzums komplektā	1
Izpārdošana par nedalāmu daudzumu	1

Papildinošs

Kontaktligzdu skaits	1
Ierīces montāža	Iebūvējams 26 mm
Vietējā signalizācija	bez : bez
Slēdža funkcija	2-polu
Kontaktligzdu skaits	1 x 2P+E , Lielbritānijas BS 1363A
Nominālā strāva	13 A 250 V , AC , 50/60 Hz
Virsmas apdare	Nerūsējošais tērauds
Rāmja vietu skaits	1-vietīgs
Konektora tips	USB
[Ue] nominālais darba spriegums	250 V AC 50...60 Hz
Enerģijas patēriņš W	0,3 W
Ieejas jauda	0,3 W
Integrētā savienojuma tips	2 USB ports 15 V DC , maksimālā slodzes strāva: <= 3 A
Aizsardzības tips	elektroniska pārslodzes un temperatūras aizsardzība ar automātiska atiestatīšana īssavienojuma un automātiska pārslodzes aizsardzība
Skrūves galvas forma	Krusts
skrūvgrieža forma	Philips
Elektrības pieslēgums	3 0.2...2.5 mm²
Spailes savienojuma kapacitāte	0.5...2.5 mm² pie stingrs vai elastīgs kabelis(-i)
Stieples noņemšanas garums	10…12 mm
Montāžas atbalsts	zemapmetuma atbilst BS 1363-2

Ir sasniegts maksimālais saīdzināmo produktu skaits. Lūdzu, atveriet sadaļu Saīdzināt produktus #SAITE# un izdzēsiet kādu produktu, lai turpinātu.

Fiksācijas režīms	4 stiprinājuma punkti M3.5 x 25 mm
fiksācijas centrs	72 mm
Elektroizolācijas klase	Dubultā izolācija
Augstums	71 mm
Platums	71 mm
Dziļums	37 mm
Iebūvēšanas dziļums	26 mm
Neto svars	0,105 kg

Vide

Darbības augstums	0...2500 m
Apkārtējā gaisa temperatūra darbībai	0…35 °C
Apkārtējā gaisa temperatūra uzglabāšanai	-20…70 °C
Relatīvais mitrums	10…90 %
Standarti	BS 1363-2
direktīvas	2006/95/EK – zemsprieguma direktīva
Produkta sertifikācija	EMC BSI 1363
Triecienizturības klase (IK)	IK03
IP aizsardzības pakāpe	IP20
Vides raksturlielumi	Zemsprieguma direktīva
Vides kvalitāte un problēmas	Bez svina

Iepakošanas vienības

Pirmā iepakojuma vienības tips	PCE
Vienību skaits 1. iepakojumā	1
1. iepakojuma augstums	6 cm
1. iepakojuma platums	7,5 cm
1. iepakojuma garums	7,5 cm
1. iepakojuma svars	130,3 g
Otrā iepakojuma vienības tips	CAR
Vienību skaits 2. iepakojumā	44
2. iepakojuma augstums	18,6 cm
2. iepakojuma platums	40 cm
2. iepakojuma garums	30 cm
2. iepakojuma svars	6,463 kg
Trešā iepakojuma vienības tips	P12
Vienību skaits 3. iepakojumā	1760
3. iepakojuma augstums	108 cm
3. iepakojuma platums	80 cm
3. iepakojuma garums	120 cm

3. iepakojuma svars	270,52 kg

Līguma garantija

Garantija (mēnešos)	18

Environmental Data

Schneider Electric mērķis ir līdz 2050. gadam sasniegt nulles emisiju statusu, izmantojot piegādes ķēdes partnerību, zemākas ietekmes materiālus un cirkularitāti, izmantojot mūsu pašreizējo kampaņu "Use Better, Use Longer, Use Again", lai pagarinātu produktu kalpošanas laiku un to pārstrādājamību.

Environmental Data skaidrojums >

Kā mēs novērtējam produktu ilgtspēju >

Ietekme uz vidi

Vides informācijas publiskošana	Produkta ietekme uz vidi

Use Better

Materiāli un iepakojums

Iepakojums izgatavots no pārstrādāta kartona	Nē
Iepakojums bez plastmasas	Nē
SCIP numurs	877db2a3-bca0-49d1-8140-447880b153d6
ES RoHS direktīva	Atbilst, Izmantojot Izņēmumu
REACh regula	Atsauce satur vielas virs noteiktās normas, kas rada ļoti lielas bažas

Use Again

Pārsaiņošana un atkārtota ražošana

Atgriešana	Jā
WEEE marķējums	Eiropas Savienības tirgū no šī produkta ir jāatbrīvojas, ievērojot noteiktu atkritumu savākšanas kārtību, un produkts nedrīkst nonākt sadzīves atkritumu tvertnēs.

Image of product / Alternate images

Alternative



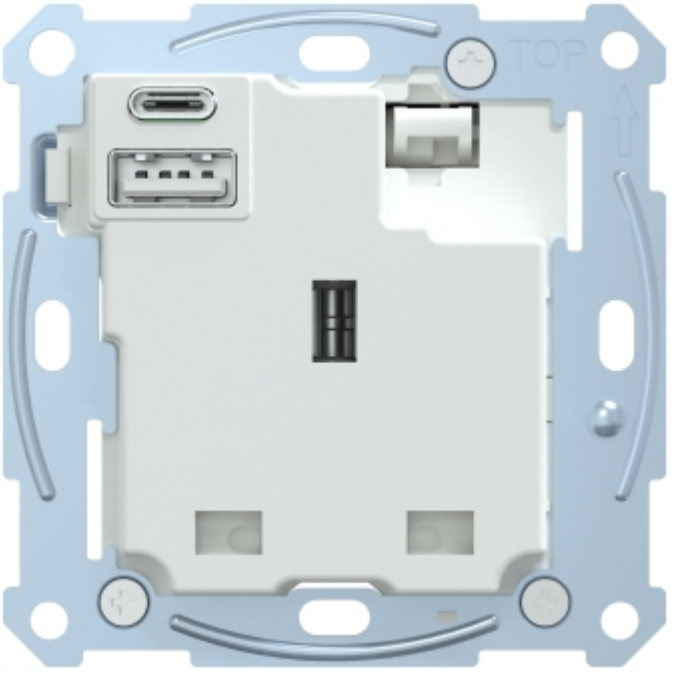








L
N
13A 250V~
50/60 Hz
0.45A Max
(USB Input)
BS1363
SASO2203
MADE IN CHINA


MTNXXXXXXXXX
YYYYMMDD