Produkta datu lapa

Specifikācijas

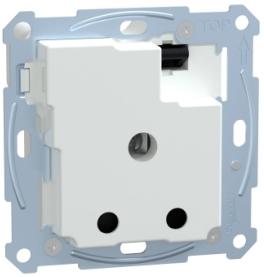

Komutējamā ligzda, Merten ieliktņi, 5A, 250V, 50-60Hz

MTN2124-0000

Galvenā

Diapazons	Merten
Produktu klāsts	Merten ieliktņi
Produkta vai sastāvdaļas veids	Pārslēgta kontaktligzda
Ierīces prezentācija	Mehānisms ar stiprinājuma rāmi
Polu izskartojums izvadā	1P+E
izejas standarts	Lielbritānijas BS 546

Papildinošs

Slēdža funkcija	1-polu
Aktuātors	Svira
Rāmja vietu skaits	1-vietīgs
Ierīces montāža	Iebūvējams
Fiksācijas režīms	4 stiprinājuma punkti
Nominālā strāva	kontaktligzda : 5 A 250 V AC 50/60 Hz
Maksimālā pārslēgšanas strāva	5000 mA
Taustiņu skaits	1
Savienojuma vieta	Skrūve
Krāsas tonis	-

Vide

IP aizsardzības pakāpe	IP20
Vides kvalitāte un problēmas	Bez svina

Iepakošanas vienības

Pirmā iepakojuma vienības tips	PCE
Vienību skaits 1. iepakojumā	1
1. iepakojuma augstums	6 cm
1. iepakojuma platums	7,5 cm
1. iepakojuma garums	7,5 cm
1. iepakojuma svars	98,8 g
Otrā iepakojuma vienības tips	CAR
Vienību skaits 2. iepakojumā	44

Ir sasniegts maksimālais saīdzināmo produktu skaits. Lūdzu, atveriet sadaļu Saīdzināt produktus #SAITE# un izdzēsiet kādu produktu, lai turpinātu.

2. iepakojuma augstums	18,6 cm
2. iepakojuma platums	40 cm
2. iepakojuma garums	30 cm
2. iepakojuma svars	4,911 kg
Trešā iepakojuma vienības tips	P12
Vienību skaits 3. iepakojumā	1760
3. iepakojuma augstums	108 cm
3. iepakojuma platums	80 cm
3. iepakojuma garums	120 cm
3. iepakojuma svars	208,44 kg

Līguma garantija

Garantija (mēnešos)	18

Environmental Data

Schneider Electric mērķis ir līdz 2050. gadam sasniegt nulles emisiju statusu, izmantojot piegādes ķēdes partnerību, zemākas ietekmes materiālus un cirkularitāti, izmantojot mūsu pašreizējo kampaņu "Use Better, Use Longer, Use Again", lai pagarinātu produktu kalpošanas laiku un to pārstrādājamību.

Environmental Data skaidrojums >

Kā mēs novērtējam produktu ilgtspēju >

Ietekme uz vidi

Vides informācijas publiskošana	Produkta ietekme uz vidi

Use Better

Materiāli un iepakojums

Iepakojums izgatavots no pārstrādāta kartona	**Nē**
Iepakojums bez plastmasas	**Nē**
SCIP numurs	**52b60409-d705-46c7-9ba3-cc3ef6e307da**
ES RoHS direktīva	Atbilst, Izmantojot Izņēmumu
REACh regula	Atsauce satur vielas virs noteiktās normas, kas rada ļoti lielas bažas

Use Again

Pārsaiņošana un atkārtota ražošana

Cirkularitātes profils	**Nav jāveic īpašas darbības, lai nodotu otrreizējai pārstrādei**
Atgriešana	**Jā**
WEEE marķējums	**Eiropas Savienības tirgū no šī produkta ir jāatbrīvojas, ievērojot noteiktu atkritumu savākšanas kārtību, un produkts nedrīkst nonākt sadzīves atkritumu tvertnēs.**

Image of product / Alternate images

Alternative



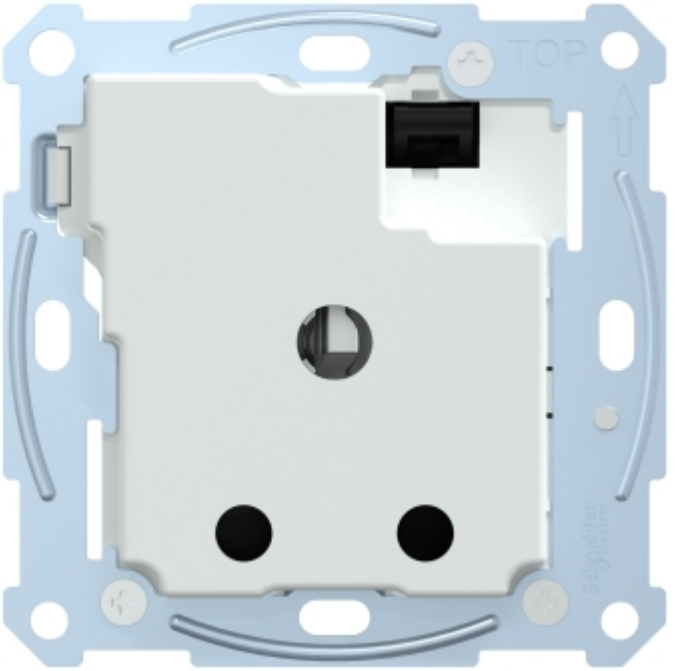


Schneider Electric
N
L
MADE IN CHINA



Produkta datu lapa MTN2124-0000





