Produkta datu lapa

Specifikācijas

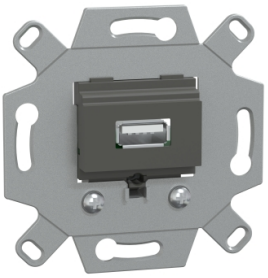

multimediju ligzda, Merten, USB 2.0 ieliktnis, 1 ligzda

MEG4581-0000

Paziņojuma datums par preces pārtraukšanu 2026. gada 11. sept.

Pārtraukts

Galvenā

Produktu klāsts	Merten ieliktņi
Diapazons	Merten
Produkta nosaukums	Iegremdēti ieliktņi
Produkta vai sastāvdaļas veids	Multivides ligzda
Ierīces prezentācija	Mehānisms ar stiprinājuma rāmi
Papildus informācija	Ar gredzena atbalstu

Papildinošs

Ierīces montāža	Iebūvējams
Konektora tips	USB
Fiksācijas režīms	Ar skrūvēm
Augstums	71 mm
Platums	71 mm
Dziļums	42 mm

Vide

IP aizsardzības pakāpe	IP20

Iepakošanas vienības

Pirmā iepakojuma vienības tips	PCE
Vienību skaits 1. iepakojumā	1
1. iepakojuma augstums	5,900 cm
1. iepakojuma platums	8,400 cm
1. iepakojuma garums	9,300 cm
1. iepakojuma svars	78,000 g
Otrā iepakojuma vienības tips	CAR
Vienību skaits 2. iepakojumā	40
2. iepakojuma augstums	18,500 cm
2. iepakojuma platums	30,000 cm
2. iepakojuma garums	40,000 cm
2. iepakojuma svars	3,471 kg

Ir sasniegts maksimālais salīdzināmo produktu skaits. Lūdzu, atveriet sadaļu Salīdzināt produktus #SAITE# un izdzēsiet kādu produktu, lai turpinātu.

Līguma garantija

Garantija (mēnešos)	18

Environmental Data

Schneider Electric mērķis ir līdz 2050. gadam sasniegt nulles emisiju statusu, izmantojot piegādes ķēdes partnerību, zemākas ietekmes materiālus un cirkularitāti, izmantojot mūsu pašreizējo kampaņu "Use Better, Use Longer, Use Again", lai pagarinātu produktu kalpošanas laiku un to pārstrādājamību.

Environmental Data skaidrojums >

Kā mēs novērtējam produktu ilgtspēju >

Use Better

Materiāli un iepakojums

Iepakojums izgatavots no pārstrādāta kartona	**Jā**
Iepakojums bez plastmasas	**Jā**
SCIP numurs	**877db2a3-bca0-49d1-8140-447880b153d6**
ES RoHS direktīva	**Atbilst, Izmantojot Izņēmumu**
REACh regula	**Atsauce satur vielas virs noteiktās normas, kas rada ļoti lielas bažas**

Use Again

Pārsaiņošana un atkārtota ražošana

Atgriešana	**Jā**
WEEE marķējums	**Eiropas Savienības tirgū no šī produkta ir jāatbrīvojas, ievērojot noteiktu atkritumu savākšanas kārtību, un produkts nedrīkst nonākt sadzīves atkritumu tvertnēs.**

Image of product / Alternate images

Alternative



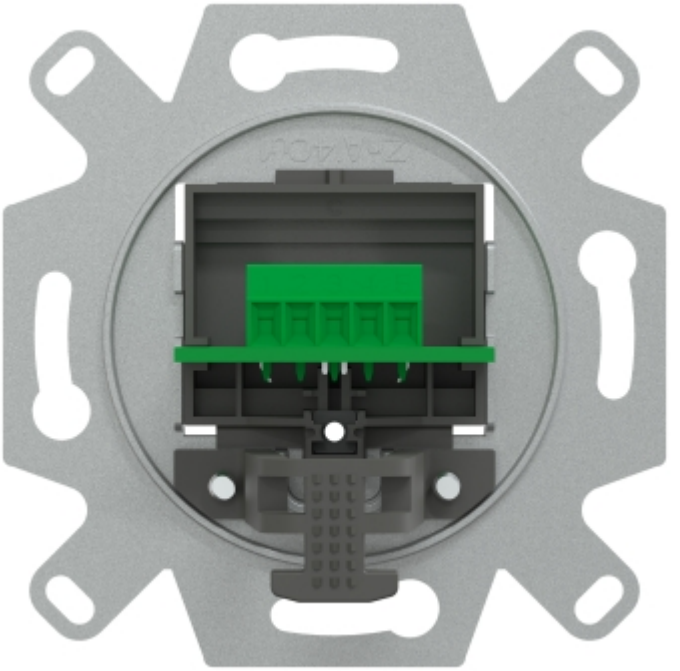

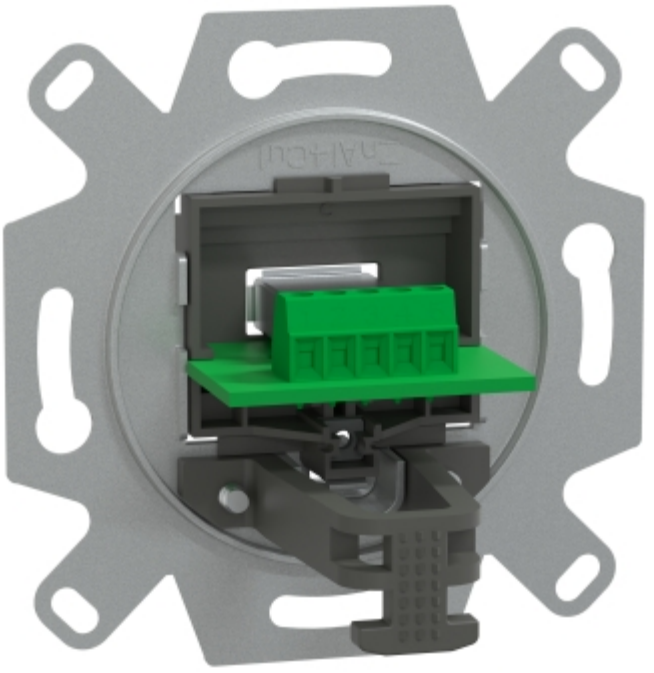

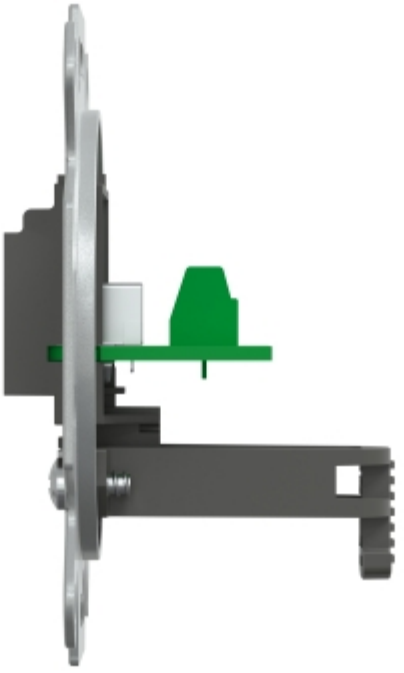



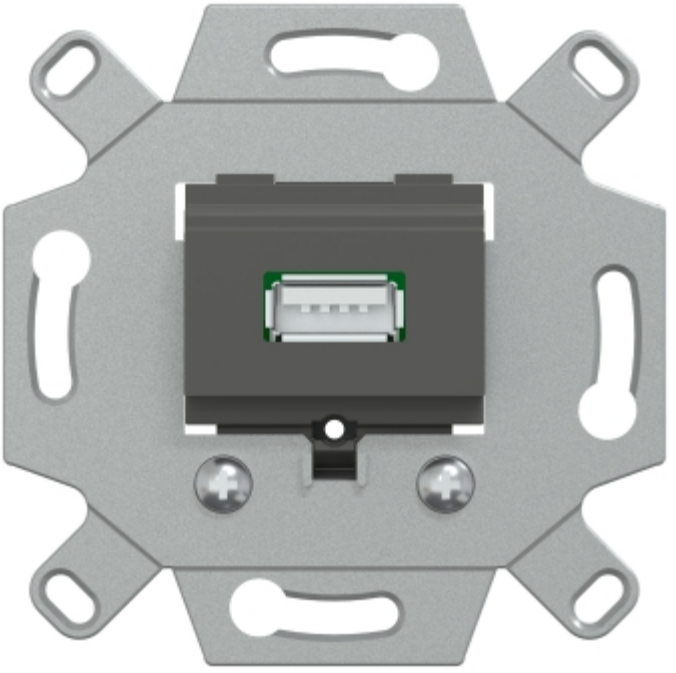

Produkta datu lapa MEG4581-0000

