Produkta datu lapa

Specifikācijas



Asfora - viena Datu ligzda - RJ45 kat.5 STP, balta

EPH5000121

Galvenā

Diapazons	Asfora
Produkta vai sastāvdaļas veids	Datu ligzda
Ierīces prezentācija	Nokomplektēts produkts
Ierīces lietojumprogramma	Komunikācija
Kabeļa ekrāna tips	STP
Datu savienojuma kontaktligzdas tips	RJ45
Iepakojuma tips	"Flow-pack"kiepakojums
Krāsas tonis	balts
Galvenās krāsas tonis	Balts

Papildinošs

Ierīces montāža	Iebūvējams
Kontaktligzdu skaits	1
Komunikācijas tīkla kategorija	5e
Savienojuma vieta	IDC
Kabeļu skaits	1 kabelis(-i)
Kabeļa elastība	Stingrs
Virsmas apdare	Glancēts
Materiāls	ABS (akrilnitrila butadiēna-stirols) : centrālā plāksne ABS (akrilnitrila butadiēna-stirols) : vāka rāmis
Strāvas vadītāja materiāls	Varš
Fiksācijas režīms	spīles 51…80 mm
Augstums	83 mm
Platums	83 mm
Dziļums	48 mm
Projicēšanas dziļums	9 mm
Neto svars	0,091 kg
Fiksācijas režīms	Skrūves vai spīles

Vide

IP aizsardzības pakāpe	IP20

Iepakošanas vienības

Ir sasniegts maksimālais saīdzināmo produktu skaits. Lūdzu, atveriet sadaļu Saīdzināt produktus #SAITE# un izdzēsiet kādu produktu, lai turpinātu.

Pirmā iepakojuma vienības tips	PCE
Vienību skaits 1. iepakojumā	1
1. iepakojuma augstums	4,500 cm
1. iepakojuma platums	8,000 cm
1. iepakojuma garums	8,000 cm
1. iepakojuma svars	91,300 g
Otrā iepakojuma vienības tips	BB1
Vienību skaits 2. iepakojumā	10
2. iepakojuma augstums	9,000 cm
2. iepakojuma platums	18,500 cm
2. iepakojuma garums	27,500 cm
2. iepakojuma svars	987,000 g
Trešā iepakojuma vienības tips	S04
Vienību skaits 3. iepakojumā	120
3. iepakojuma augstums	30,000 cm
3. iepakojuma platums	40,000 cm
3. iepakojuma garums	60,000 cm
3. iepakojuma svars	12,394 kg

Līguma garantija

Garantija (mēnešos)	18

Environmental Data

Schneider Electric mērķis ir līdz 2050. gadam sasniegt nulles emisiju statusu, izmantojot piegādes ķēdes partnerību, zemākas ietekmes materiālus un cirkularitāti, izmantojot mūsu pašreizējo kampaņu "Use Better, Use Longer, Use Again", lai pagarinātu produktu kalpošanas laiku un to pārstrādājamību.

Environmental Data skaidrojums >

Kā mēs novērtējam produktu ilgtspēju >

Ietekme uz vidi

Kopējā dzīves cikla oglekļa pēda	**0.6 kg CO2 eq.**
Ražošanas posma oglekļa pēdas nospiedums [A1–A3]	**0.3 kg CO2 eq.**
Izplatīšanas posma oglekļa pēdas nospiedums [A4]	**0 kg CO2 eq.**
Uzstādīšanas posma oglekļa pēdas nospiedums [A5]	**0 kg CO2 eq.**
Lietošanas posma oglekļa pēdas nospiedums [B2, B3, B4, B6]	**0 kg CO2 eq.**
Dzīves cikla beigu posma oglekļa pēdas nospiedums [C1–C4]	**0.2 kg CO2 eq.**
Vides informācijas publiskošana	**Produkta ietekme uz vidi**

Use Better

Materiāli un iepakojums

Iepakojums izgatavots no pārstrādāta kartona	**Nē**
Iepakojums bez plastmasas	**Nē**
SCIP numurs	**59bc1733-7007-4ba6-bfd5-f7904c7d9a13**
ES RoHS direktīva	**Atbilst**
REACh regula	**Atsauce satur vielas virs noteiktās normas, kas rada ļoti lielas bažas**

Use Again

Pārsaiņošana un atkārtota ražošana

Pārstrādājamības potenciāls, %	**41**
Cirkularitātes profils	**Informācija par ekspluatācijas izbeigšanu**
Atgriešana	**Jā**

Image of product / Alternate images

Alternative

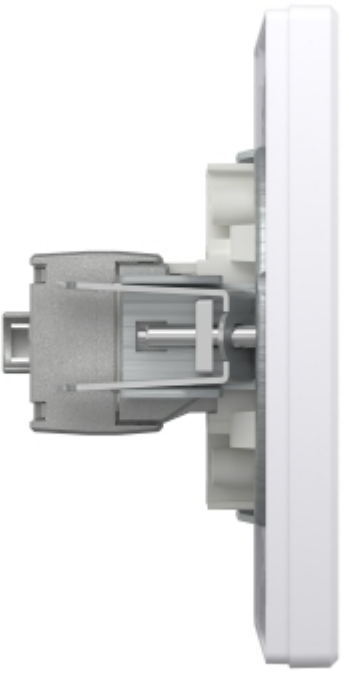

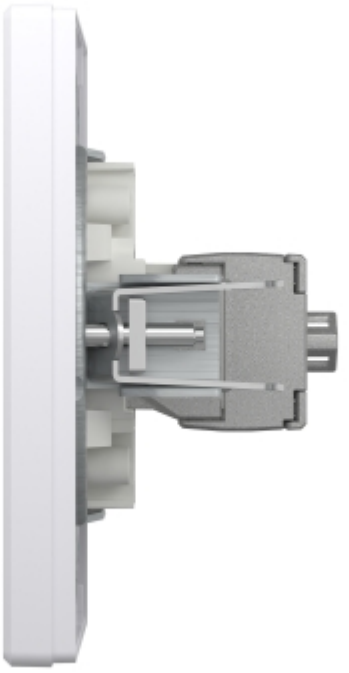

Produkta datu lapa EPH5000121

