Produkta datu lapa

Specifikācijas



Asfora, kabeļa izvads ar rāmi, balts

EPH5500121

Galvenā

Produktu klāsts	Asfora
Diapazons	Asfora
Produkta vai sastāvdaļas veids	Kabeļa izvads
Ierīces prezentācija	Nokomplektēts produkts
Nominālā strāva	25 A pie 250 V AC
Krāsas tonis	Balts

Papildinošs

Ierīces montāža	Iebūvējams
Materiāls	Termoplastiska ABS-UV stabilizēta
Kabeļu skaits	3 0…10 mm² priekš stingrs vai elastīgs
Savienojuma spaiļu funkcija	Neitrāla, fāze, aizsargzeme
Virsmas apdare	Glancēts
Augstums	71 mm
Platums	71 mm
Dziļums	48 mm
Fiksācijas režīms	spīles , spīļu darbības diapazons : 56…74 mm skrūves
Projicēšanas dziļums	19,85 mm
Neto svars	0,05613 kg

Vide

Kvalitātes zīmes	CE
IP aizsardzības pakāpe	IP20

Iepakošanas vienības

Pirmā iepakojuma vienības tips	PCE
Vienību skaits 1. iepakojumā	1
1. iepakojuma augstums	5,000 cm
1. iepakojuma platums	8,500 cm
1. iepakojuma garums	8,500 cm
1. iepakojuma svars	74,800 g
Otrā iepakojuma vienības tips	BB1

Ir sasniegts maksimālais salīdzināmo produktu skaits. Lūdzu, atveriet sadaļu Salīdzināt produktus #SAITE# un izdzēsiet kādu produktu, lai turpinātu.

Vienību skaits 2. iepakojumā	10
2. iepakojuma augstums	9,500 cm
2. iepakojuma platums	18,500 cm
2. iepakojuma garums	27,500 cm
2. iepakojuma svars	805,000 g
Trešā iepakojuma vienības tips	S04
Vienību skaits 3. iepakojumā	120
3. iepakojuma augstums	30,000 cm
3. iepakojuma platums	40,000 cm
3. iepakojuma garums	60,000 cm
3. iepakojuma svars	10,231 kg

Līguma garantija

Garantija (mēnešos)	18

Environmental Data

Schneider Electric mērķis ir līdz 2050. gadam sasniegt nulles emisiju statusu, izmantojot piegādes ķēdes partnerību, zemākas ietekmes materiālus un cirkularitāti, izmantojot mūsu pašreizējo kampaņu "Use Better, Use Longer, Use Again", lai pagarinātu produktu kalpošanas laiku un to pārstrādājamību.

Environmental Data skaidrojums >

Kā mēs novērtējam produktu ilgtspēju >

Ietekme uz vidi

Kopējā dzīves cikla oglekļa pēda	**0.5 kg CO2 eq.**
Ražošanas posma oglekļa pēdas nospiedums [A1–A3]	**0.3 kg CO2 eq.**
Izplatīšanas posma oglekļa pēdas nospiedums [A4]	**0 kg CO2 eq.**
Uzstādīšanas posma oglekļa pēdas nospiedums [A5]	**0 kg CO2 eq.**
Lietošanas posma oglekļa pēdas nospiedums [B2, B3, B4, B6]	**0 kg CO2 eq.**
Dzīves cikla beigu posma oglekļa pēdas nospiedums [C1–C4]	**0.1 kg CO2 eq.**
Vides informācijas publiskošana	**Produkta ietekme uz vidi**

Use Better

Materiāli un iepakojums

Iepakojums izgatavots no pārstrādāta kartona	**Nē**
Iepakojums bez plastmasas	**Nē**
SCIP numurs	**C6de3800-7220-4403-a6a2-26e1f05e3f4b**
ES RoHS direktīva	**Atbilst**
REACh regula	**Nesatur ļoti bīstamas vielas virs moteiktās normas**

Use Again

Pārsaiņošana un atkārtota ražošana

Pārstrādājamības potenciāls, %	**5**
Cirkularitātes profils	**Nav jāveic īpašas darbības, lai nodotu otrreizējai pārstrādei**
Atgriešana	**Jā**

Image of product / Alternate images

Alternative



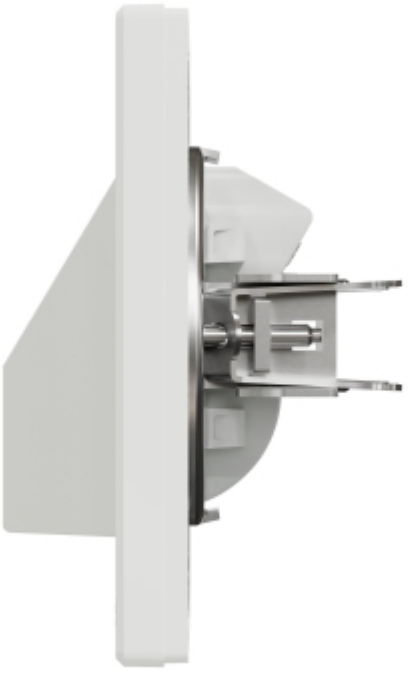

Produkta datu lapa EPH5500121





Produkta datu lapa EPH5500121





Produkta datu lapa EPH5500121



Image of product in real life situation

