Produkta datu lapa

Specifikācijas



Datu ligzda, Sedna Design & Elements, RJ45 CAT5E UTP, PRO, alumīnijs

SDD113451

Galvenā

Produktu klāsta nosaukums	Sedna Design & Elements
Diapazons	Sedna
funkcija	Datu ligzda
piegādes veids	Mehānisms ar stiprinājuma rāmi un vāka plāksni
Ierīces lietojumprogramma	Komunikācija
Krāsas tonis	alumīnija (RAL 7047)
Tirgus segments	Zema apbūve Dzīvojamais

Papildinošs

montāža	Iebūvējams
Fiksācijas režīms	skrūves , spīļu darbības diapazons : 51…80 mm
Kontaktligzdu skaits	1
vadu struktūra	Stingrs
Uzstādīšanas virziens	Taisni
Datu savienojuma kontaktligzdas tips	RJ45
Komunikācijas tīkla kategorija	5e
Datu savienojuma kontaktligzdas tips	RJ45 8 kontaktpersona(s) kat. 5e 100 MHz
savienojuma ekranēšanas veids	UTP
Virsmas apdare	Matēts
virsmas apstrāde	Krāsotas
redzamo daļu materiāls	Termoplastiska ABS-UV stabilizēta
savienojumu veids	IDC
IP aizsardzības pakāpe	IP20
Paredzētais izplatīšanas kanāls	Profesionālis
redzamās daļas dziļums	13 mm
Platums	73 mm
Augstums	73 mm
Dziļums	35 mm

Iepakošanas vienības

Pirmā iepakojuma vienības tips	PCE

Ir sasniegts maksimālais saīdzināmo produktu skaits. Lūdzu, atveriet sadaļu Salīdzināt produktus #5AITE# un izdzēsiet kādu produktu, lai turpinātu.

Vienību skaits 1. iepakojumā	1
1. iepakojuma augstums	4,500 cm
1. iepakojuma platums	8,000 cm
1. iepakojuma garums	8,000 cm
1. iepakojuma svars	58,000 g
Otrā iepakojuma vienības tips	BB1
Vienību skaits 2. iepakojumā	10
2. iepakojuma augstums	9,500 cm
2. iepakojuma platums	18,500 cm
2. iepakojuma garums	27,500 cm
2. iepakojuma svars	700,000 g
Trešā iepakojuma vienības tips	S04
Vienību skaits 3. iepakojumā	120
3. iepakojuma augstums	30,000 cm
3. iepakojuma platums	40,000 cm
3. iepakojuma garums	60,000 cm
3. iepakojuma svars	9,044 kg

Līguma garantija

Garantija (mēnešos)	18

Environmental Data

Schneider Electric mērķis ir līdz 2050. gadam sasniegt nulles emisiju statusu, izmantojot piegādes ķēdes partnerību, zemākas ietekmes materiālus un cirkularitāti, izmantojot mūsu pašreizējo kampaņu "Use Better, Use Longer, Use Again", lai pagarinātu produktu kalpošanas laiku un to pārstrādājamību.

Environmental Data skaidrojums >

Kā mēs novērtējam produktu ilgtspēju >

Ietekme uz vidi

Kopējā dzīves cikla oglekļa pēda	**0.4 kg CO2 eq.**
Ražošanas posma oglekļa pēdas nospiedums [A1–A3]	**0.2 kg CO2 eq.**
Izplatīšanas posma oglekļa pēdas nospiedums [A4]	**0 kg CO2 eq.**
Uzstādīšanas posma oglekļa pēdas nospiedums [A5]	**0 kg CO2 eq.**
Lietošanas posma oglekļa pēdas nospiedums [B2, B3, B4, B6]	**0 kg CO2 eq.**
Dzīves cikla beigu posma oglekļa pēdas nospiedums [C1–C4]	**0.1 kg CO2 eq.**
Vides informācijas publiskošana	**Produkta ietekme uz vidi**

Use Better

Materiāli un iepakojums

Iepakojums izgatavots no pārstrādāta kartona	**Jā**
Iepakojums bez plastmasas	**Nē**
ES RoHS direktīva	**Atbilst**
REACh regula	**Nesatur ļoti bīstamas vielas virs moteiktās normas**

Use Again

Pārsaiņošana un atkārtota ražošana

Pārstrādājamības potenciāls, %	**41**
Cirkularitātes profils	**Informācija par ekspluatācijas izbeigšanu**
Atgriešana	**Jā**

Image of product / Alternate images

Alternative



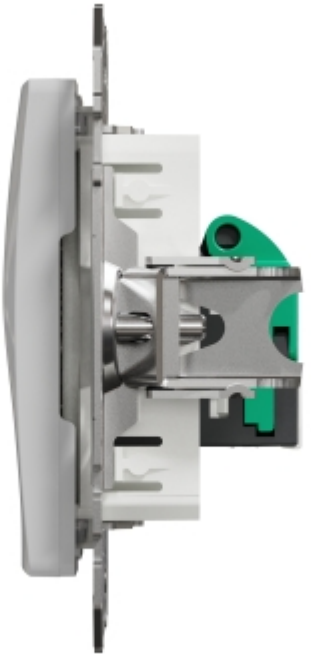





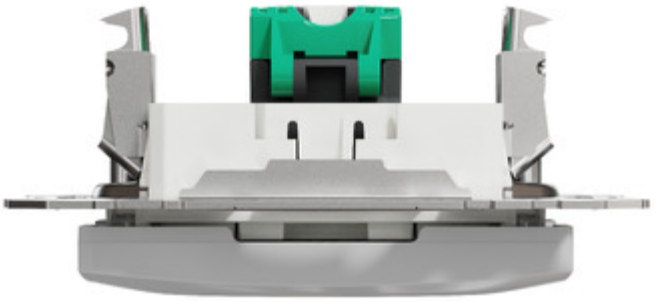

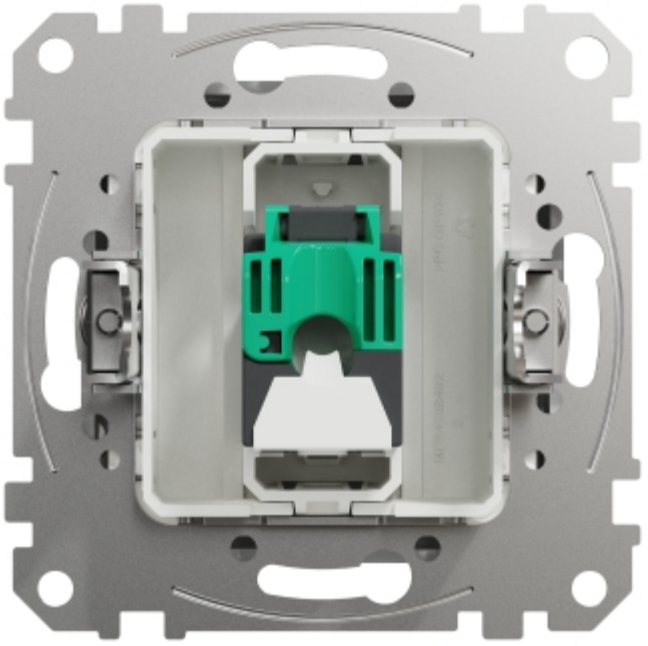

Produkta datu lapa SDD113451

