Produkta datu lapa

Specifikācijas

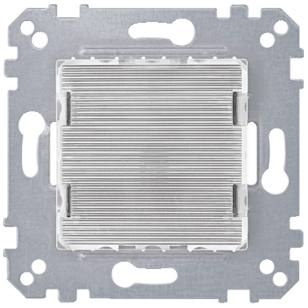

Avārijas gaisma 230 V

MEG4420-0000

Galvenā

Diapazons	Merten
Produkta nosaukums	Iegremdēti ieliktņi
Produkta vai sastāvdaļas veids	Avārijas gaisma

Papildinošs

Ierīces prezentācija	Mehānisms ar stiprinājuma rāmi un vāka plāksni
Ierīces montāža	Iebūvējams
Fiksācijas režīms	Ar skrūvēm
Materiāls	Termoplastisks
Gaismas avots	LED
Gaismas avota krāsa	Dzeltens
[Ue] nominālais darba spriegums	230 V
IP aizsardzības pakāpe	IP20
Platums	71 mm
Augstums	71 mm

Iepakošanas vienības

Pirmā iepakojuma vienības tips	PCE
Vienību skaits 1. iepakojumā	1
1. iepakojuma augstums	5,700 cm
1. iepakojuma platums	7,700 cm
1. iepakojuma garums	7,800 cm
1. iepakojuma svars	8,000 g
Otrā iepakojuma vienības tips	CAR
Vienību skaits 2. iepakojumā	50
2. iepakojuma augstums	20,800 cm
2. iepakojuma platums	30,800 cm
2. iepakojuma garums	40,900 cm
2. iepakojuma svars	440,000 g

Līguma garantija

Garantija (mēnešos)	18

Ir sasniegts maksimālais salīdzināmo produktu skaits. Lūdzu, atveriet sadaļu Salīdzināt produktus #SAITE# un izdzēsiet kādu produktu, lai turpinātu.

Environmental Data

Schneider Electric mērķis ir līdz 2050. gadam sasniegt nulles emisiju statusu, izmantojot piegādes ķēdes partnerību, zemākas ietekmes materiālus un cirkularitāti, izmantojot mūsu pašreizējo kampaņu "Use Better, Use Longer, Use Again", lai pagarinātu produktu kalpošanas laiku un to pārstrādājamību.

Environmental Data skaidrojums >

Kā mēs novērtējam produktu ilgtspēju >

Use Better

Materiāli un iepakojums

Iepakojums izgatavots no pārstrādāta kartona	**Jā**
Iepakojums bez plastmasas	**Nē**
SCIP numurs	**59bc1733-7007-4ba6-bfd5-f7904c7d9a13**
ES RoHS direktīva	**Atbilst**
REACh regula	**Atsauce satur vielas virs noteiktās normas, kas rada ļoti lielas bažas**

Use Again

Pārsaiņošana un atkārtota ražošana

Cirkularitātes profils	**Nav jāveic īpašas darbības, lai nodotu otrreizējai pārstrādei**
Noņemams akumulators	**Nē**
Atgriešana	**Jā**
WEEE marķējums	**Eiropas Savienības tirgū no šī produkta ir jāatbrīvojas, ievērojot noteiktu atkritumu savākšanas kārtību, un produkts nedrīkst nonākt sadzīves atkritumu tvertnēs.**