Produkta datu lapa

Specifikācijas

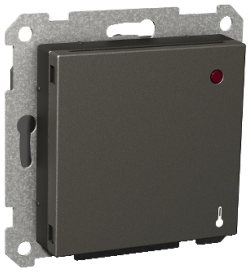

Termostats, Exxact, grīdas apsilde, 2-polu, antracīts

WDE003481

Galvenā

Diapazons	Exxact
Produkta vai sastāvdaļas veids	Termostats

Papildinošs

Ierīces prezentācija	Mehānisms ar stiprinājuma rāmi
Ierīces lietojumprogramma	Stāvs
Tehnoloģijas veids	Elektroniski
Produktam specifisks pielietojums	Apkure
Krāsa	antracīts (RAL 7021)
Daudzums komplektā	Komplektā 1
[Ue] nominālais darba spriegums	230 V AC 50 Hz
[In] nominālā strāva	16 A (pretestības slodze)
Enerģijas patēriņš VA	3600 VA
Kontroles veids	Elektroniskais kontrolieris
Pieejamā funkcija	Ar temperatūras pazemināšanu
Slēdža funkcija	2-polu
Vietējā signalizācija	pie apkures pielietojums LED (sarkans) pie darbojas LED (zaļš)
Savienojuma vieta	Skrūvju spailes
Spailes savienojuma kapacitāte	1 x 1.5...2 x 2.5 mm² pie ciets kabelis(-i) 1 x 1.5...2 x 2.5 mm² pie ciets savīts kabelis(-i)
Temperatūras iestatīšanas diapazons	5…30 °C grīdas režīms
Materiāls	ABS (akrilnitrila butadiēna-stirols)
Ierīces montāža	Iebūvējams
Fiksācijas režīms	Ar skrūvēm
Augstums	71 mm
Platums	71 mm
Iebūvēšanas dziļums	25 mm
Projicēšanas dziļums	17 mm

Vide

IP aizsardzības pakāpe	IP20
Triecienizturības klase (IK)	IK02

Ir sasniegts maksimālais saīdzināmo produktu skaits. Lūdzu, atveriet sadaļu Saīdzināt produktus #SAITE# un izdzēsiet kādu produktu, lai turpinātu.

Standarti	EN 60669-1
Produkta sertifikācija	FIMKO NEMKO SEMKO CE

Iepakošanas vienības

Pirmā iepakojuma vienības tips	PCE
Vienību skaits 1. iepakojumā	1
1. iepakojuma augstums	8,000 cm
1. iepakojuma platums	9,800 cm
1. iepakojuma garums	10,000 cm
1. iepakojuma svars	188,000 g

Līguma garantija

Garantija (mēnešos)	18

Environmental Data

Schneider Electric mērķis ir līdz 2050. gadam sasniegt nulles emisiju statusu, izmantojot piegādes ķēdes partnerību, zemākas ietekmes materiālus un cirkularitāti, izmantojot mūsu pašreizējo kampaņu "Use Better, Use Longer, Use Again", lai pagarinātu produktu kalpošanas laiku un to pārstrādājamību.

Environmental Data skaidrojums >

Kā mēs novērtējam produktu ilgtspēju >

Ietekme uz vidi

Vides informācijas publiskošana	Produkta ietekme uz vidi

Use Better

Materiāli un iepakojums

Iepakojums izgatavots no pārstrādāta kartona	Nē
Iepakojums bez plastmasas	Nē
SCIP numurs	Eacda3a5-c167-477b-9789-e360abe67cb6
ES RoHS direktīva	Atbilst, Izmantojot Izņēmumu
REACh regula	Atsauce satur vielas virs noteiktās normas, kas rada ļoti lielas bažas

Use Again

Pārsaiņošana un atkārtota ražošana

Cirkularitātes profils	Nav jāveic īpašas darbības, lai nodotu otrreizējai pārstrādei
Atgriešana	Jā
WEEE marķējums	Eiropas Savienības tirgū no šī produkta ir jāatbrīvojas, ievērojot noteiktu atkritumu savākšanas kārtību, un produkts nedrīkst nonākt sadzīves atkritumu tvertnēs.