# Produkta datu lapa

Specifikācijas

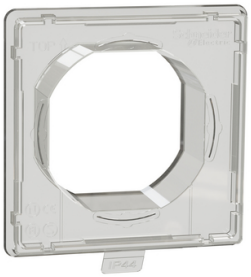

## Blīve, Exxact, 1-vietīgs, IP44, caurspīdīga

WDE002870

## Galvenā

| | |
|---|---|
| **Diapazons** | Exxact |
| **Produkta vai sastāvdaļas veids** | Blīve |
| **Daudzums komplektā** | Komplektā 1 |

## Papildinošs

| | |
|---|---|
| **Ierīces montāža** | Iebūvējams |
| **Rāmja vietu skaits** | 1-vietīgs |
| **Krāsas tonis** | caurspīdīgs |
| **Galvenās krāsas tonis** | Caurspīdīgs |

## Vide

| | |
|---|---|
| **Standarti** | IEC 60884-1<br>EN 60670-1 |
| **Produkta sertifikācija** | SEMKO<br>FIMKO<br>NEMKO<br>CE |
| **IP aizsardzības pakāpe** | IP44 |

## Iepakošanas vienības

| | |
|---|---|
| **Pirmā iepakojuma vienības tips** | PCE |
| **Vienību skaits 1. iepakojumā** | 1 |
| **1. iepakojuma augstums** | 3,600 cm |
| **1. iepakojuma platums** | 9,600 cm |
| **1. iepakojuma garums** | 9,900 cm |
| **1. iepakojuma svars** | 10,000 g |
| **Otrā iepakojuma vienības tips** | BB1 |
| **Vienību skaits 2. iepakojumā** | 10 |
| **2. iepakojuma augstums** | 10,500 cm |
| **2. iepakojuma platums** | 26,200 cm |
| **2. iepakojuma garums** | 9,700 cm |
| **2. iepakojuma svars** | 164,000 g |
| **Trešā iepakojuma vienības tips** | CAR |
| **Vienību skaits 3. iepakojumā** | 120 |

Ir sasniegts maksimālais saīdzināmo produktu skaits. Lūdzu, atveriet sadaļu Saīdzināt produktus #SAITE# un izdzēsiet kādu produktu, lai turpinātu.

| | |
|---|---|
| **3. iepakojuma augstums** | 35,000 cm |
| **3. iepakojuma platums** | 29,000 cm |
| **3. iepakojuma garums** | 40,000 cm |
| **3. iepakojuma svars** | 1,215 kg |

## Līguma garantija

| | |
|---|---|
| **Garantija (mēnešos)** | 18 |

## Environmental Data

Schneider Electric mērķis ir līdz 2050. gadam sasniegt nulles emisiju statusu, izmantojot piegādes ķēdes partnerību, zemākas ietekmes materiālus un cirkularitāti, izmantojot mūsu pašreizējo kampaņu "Use Better, Use Longer, Use Again", lai pagarinātu produktu kalpošanas laiku un to pārstrādājamību.

Environmental Data skaidrojums >

Kā mēs novērtējam produktu ilgtspēju >

### Ietekme uz vidi

| | |
|---|---|
| Kopējā dzīves cikla oglekļa pēda | **0.1 kg CO2 eq.** |
| Ražošanas posma oglekļa pēdas nospiedums [A1–A3] | **0.1 kg CO2 eq.** |
| Izplatīšanas posma oglekļa pēdas nospiedums [A4] | **0 kg CO2 eq.** |
| Uzstādīšanas posma oglekļa pēdas nospiedums [A5] | **0 kg CO2 eq.** |
| Lietošanas posma oglekļa pēdas nospiedums [B2, B3, B4, B6] | **0 kg CO2 eq.** |
| Dzīves cikla beigu posma oglekļa pēdas nospiedums [C1–C4] | **0 kg CO2 eq.** |
| Vides informācijas publiskošana | **Produkta ietekme uz vidi** |

## Use Better

### Materiāli un iepakojums

| | |
|---|---|
| Iepakojums izgatavots no pārstrādāta kartona | **Jā** |
| Iepakojums bez plastmasas | **Nē** |
| SCIP numurs | **030e2aeb-2cac-453c-8e18-618c7385d2c8** |
| ES RoHS direktīva | **Atbilst** |
| REACh regula | **Nesatur ļoti bīstamas vielas virs moteiktās normas** |

## Use Again

### Pārsaiņošana un atkārtota ražošana

| | |
|---|---|
| Pārstrādājamības potenciāls, % | **44** |
| Cirkularitātes profils | **Nav jāveic īpašas darbības, lai nodotu otrreizējai pārstrādei** |
| Atgriešana | **Jā** |

Image of product / Alternate images

**Alternative**





# Produkta datu lapa WDE002870

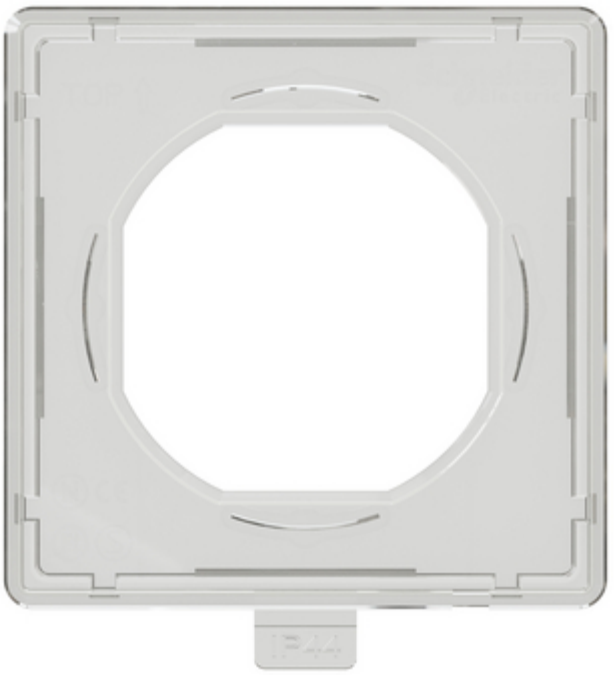

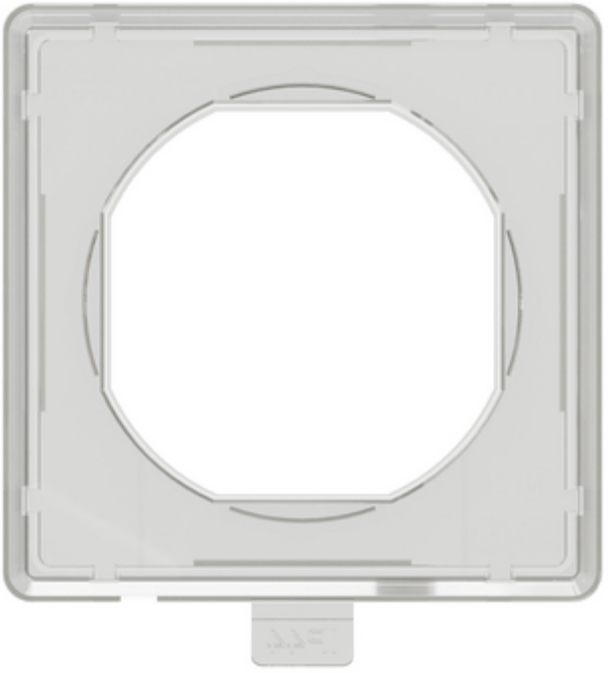

# Produkta datu lapa WDE002870





# Produkta datu lapa WDE002870

