Produktdatenblatt

Spezifikationen

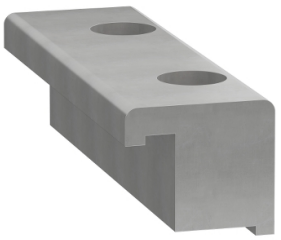

Zubehör Lexium Linear Motion - Set (10x) Spannklemmen, pas43, Mutter 6

VW33MF10613

EAN Code: 3606485228990

Hauptmerkmale

Produktsortiment	Lexium Linear Motion
Produkt- oder Komponententyp	Klemmbacke
produktspezifische Anwendung	Für die Montage der Portalachse an eine feststehende Halterung
Zubehör / separate Teilekategorie	Wartungszubehör

Zusatzmerkmale

Produktkompatibilität	PAS 43 lineare Achse, Außenabmessung : 80 x 80 mm
Kompatibilität des Bereichs	Lexium PAS

Verpackungseinheiten

VPE 1 Art	PCE
Anzahl der Geräte pro Packung	1
VPE 1 Höhe	7,000 cm
VPE 1 Breite	13,100 cm
VPE 1 Länge	19,300 cm
Verpackungsgewicht (Lbs)	766,000 g
VPE 2 Art	S04
VPE 2 Menge	12
VPE 2 Höhe	30,000 cm
VPE 2 Breite	40,000 cm
VPE 2 Länge	60,000 cm
VPE 2 Gewicht	10,612 kg
VPE 3 Art	S06
VPE 3 Menge	36
VPE 3 Höhe	73,500 cm
VPE 3 Breite	60,000 cm
VPE 3 Länge	80,000 cm
VPE 3 Gewicht	40,504 kg

Vertragliche Gewährleistung

Garantie (in Monaten)	18

Bruttopreisliste für Deutschland zuzüglich Zuschläge, Frachtkosten und Mehrwertsteuer, gültig ab dem 1. Januar 2024. Irrtum und Änderungen vorbehalten. Es gelten die AGBs der Schneider Electric GmbH.

Haftungsausschluss: Diese Dokumentation dient nicht als Ersatz für die Beurteilung der Eignung oder Verlässlichkeit dieser Produkte für bestimmte Verwendungsbereiche des Benutzers und darf nicht zu diesem Zweck verwendet werden.

Environmental Data

Schneider Electric hat sich zum Ziel gesetzt, den Net Zero-Status bis 2050 durch Lieferkettenpartnerschaften, Materialien mit geringerer Auswirkung und Kreislaufbildung über unsere laufende Kampagne "Use Better, Use Longer, Use Again" zu erreichen, um die Lebensdauer und Recyclingfähigkeit der Produkte zu verlängern.

Erläuterung der Environmental Data >

Wie wir die Produktnachhaltigkeit bewerten >

Use Better

Materialien und Verpackung

Verpackung mit Recycling-Karton	**Nein**
Verpackung ohne Kunststoff	**Nein**
EU-RoHS-Richtlinie	**Konform**
REACh-Verordnung	**Produkt beinhaltet besorgniserregende Stoffe (SVHC) nicht über dem Schwellwert**
PVC-frei	**Ja**

Use Again

Reproduktion

Rücknahme	**Ja**

Maßzeichnungen

Abmessungen

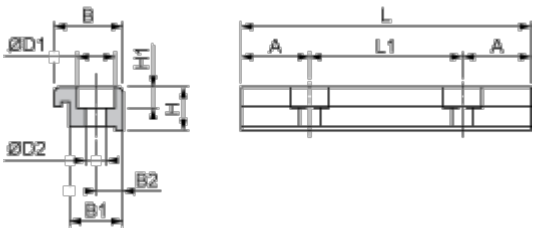

Abmessungen in mm

A	B	B1	B2	H	H1	L	L1	ØD1	ØD2
18	24	16	8	21,5	6,4	76	40	11	6,6

Abmessungen in in.

A	B	B1	B2	H	H1	L	L1	ØD1	ØD2
0,71	0,94	0,63	0,31	0,85	0,25	2,99	1,57	0,43	0,26