Produktdatenblatt

Spezifikationen

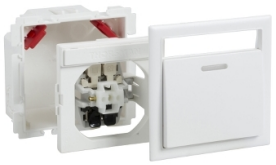

Anschusskit Dose Schalter Leuchtm 1polig inkl Wippe + SF weiß R9016 Typ:CYB-PB

5980012

EAN Code: 7315880074182

Hauptmerkmale

Baureihe	Thorsman
Produktname	Thorsman CYB
Produkt- oder Komponententyp	Schalter
Gerätedarstellung	Anschlussset
Farbton	Weiß (NCS 0701-G46Y)
Menge pro Satz	Satz à 1 Stück

Zusatzmerkmale

Lokale Signalisierung	Rot Anzeigeleuchte
Schalterfunktion	1-polig
Stellglied	Wippe
Bemessungsstrom	10 A
[Ue] Bemessungs-Betriebsspannung	250 V AC
Befestigungsmodus	Schnappmontage
Material	PC/ABS
Länge	84 mm
Höhe	84 mm
Breite	52 mm

Montage

Normen	SS-EN 60669-1
Umgebungstemperatur bei Betrieb	-20…40 °C
Schutzart (IP)	IP20

Verpackungseinheiten

VPE 1 Art	PCE
Anzahl der Geräte pro Packung	1
VPE 1 Höhe	7,600 cm
VPE 1 Breite	17,600 cm
VPE 1 Länge	13,100 cm
Verpackungsgewicht (Lbs)	106,000 g
VPE 2 Art	S02

Bruttopreisliste für Deutschland zuzüglich Zuschläge, Frachtkosten und Mehrwertsteuer, gültig ab dem 1. Januar 2024. Irrtum und Änderungen vorbehalten. Es gelten die AGBs der Schneider Electric GmbH.

Haftungsausschluss: Diese Dokumentation dient nicht als Ersatz für die Beurteilung der Eignung oder Verlässlichkeit dieser Produkte für bestimmte Verwendungsbereiche des Benutzers und darf nicht zu diesem Zweck verwendet werden.

VPE 2 Menge	10
VPE 2 Höhe	15,000 cm
VPE 2 Breite	30,000 cm
VPE 2 Länge	40,000 cm
VPE 2 Gewicht	1,400 kg

Vertragliche Gewährleistung

Garantie (in Monaten)	18

Environmental Data

Schneider Electric hat sich zum Ziel gesetzt, den Net Zero-Status bis 2050 durch Lieferkettenpartnerschaften, Materialien mit geringerer Auswirkung und Kreislaufbildung über unsere laufende Kampagne "Use Better, Use Longer, Use Again" zu erreichen, um die Lebensdauer und Recyclingfähigkeit der Produkte zu verlängern.

Erläuterung der Environmental Data >

Wie wir die Produktnachhaltigkeit bewerten >

Use Better

Materialien und Verpackung

Verpackung mit Recycling-Karton	**Nein**
Verpackung ohne Kunststoff	**Nein**
SCIP-Nummer	**C6de3800-7220-4403-a6a2-26e1f05e3f4b**
EU-RoHS-Richtlinie	**Freistellungskonform**
REACh-Verordnung	**Produkt beinhaltet besorgniserregende Stoffe (SVHC) über dem Schwellwert**

Use Again

Reproduktion

Circular Econmomy-Eignung	**Keine besonderen Recycling-Verfahren erforderlich**
Rücknahme	**Nein**
WEEE-Kennzeichnung	**Das Produkt muss entsprechend bestimmter Hinweise auf Märkten der Europäischen Union entsorgt werden und darf nicht in Haushaltsabfälle gelangen.**