Produktdatenblatt

Spezifikationen

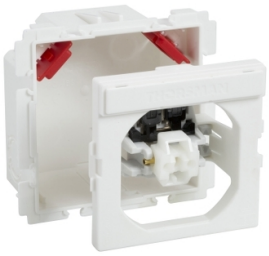

Taster 250V/16A Einsatz 1 polig mit Dose ohne Wippe Typ: CYB-PB

5980206

EAN Code: 7315880074472

Hauptmerkmale

Baureihe	Thorsman
Produktname	Thorsman CYB
Produkt- oder Komponententyp	Schalter
Gerätedarstellung	Geräteeinheit
Farbton	Weiß
Menge pro Satz	Satz à 1 Stück

Zusatzmerkmale

Schalterfunktion	1-poliger Drucktaster
Stellglied	Wippe
Rückgabe	Rückstellung
Bemessungsstrom	10 A
[Ue] Bemessungs-Betriebsspannung	250 V AC
Befestigungsmodus	Schnappmontage
Material	PA (Polyamid) PC/ABS
Länge	84 mm
Höhe	80 mm
Breite	50 mm

Montage

Normen	SS-EN 60669-1
Umgebungstemperatur bei Betrieb	-20…40 °C
Schutzart (IP)	IP20

Verpackungseinheiten

VPE 1 Art	PCE
Anzahl der Geräte pro Packung	1
VPE 1 Höhe	5,900 cm
VPE 1 Breite	10,700 cm
VPE 1 Länge	13,500 cm
Verpackungsgewicht (Lbs)	68,000 g

Bruttopreisliste für Deutschland zuzüglich Zuschläge, Frachtkosten und Mehrwertsteuer, gültig ab dem 1. Januar 2024. Irrtum und Änderungen vorbehalten. Es gelten die AGBs der Schneider Electric GmbH.

Haftungsausschluss: Diese Dokumentation dient nicht als Ersatz für die Beurteilung der Eignung oder Verlässlichkeit dieser Produkte für bestimmte Verwendungsbereiche des Benutzers und darf nicht zu diesem Zweck verwendet werden.

VPE 2 Art	S02
VPE 2 Menge	10
VPE 2 Höhe	15,000 cm
VPE 2 Breite	30,000 cm
VPE 2 Länge	40,000 cm
VPE 2 Gewicht	986,000 g
VPE 3 Art	P12
VPE 3 Menge	560
VPE 3 Höhe	95,500 cm
VPE 3 Breite	80,000 cm
VPE 3 Länge	120,000 cm
VPE 3 Gewicht	75,112 kg

Vertragliche Gewährleistung

Garantie (in Monaten)	18

Environmental Data

Schneider Electric hat sich zum Ziel gesetzt, den Net Zero-Status bis 2050 durch Lieferkettenpartnerschaften, Materialien mit geringerer Auswirkung und Kreislaufbildung über unsere laufende Kampagne "Use Better, Use Longer, Use Again" zu erreichen, um die Lebensdauer und Recyclingfähigkeit der Produkte zu verlängern.

Erläuterung der Environmental Data >

Wie wir die Produktnachhaltigkeit bewerten >

Use Better

Materialien und Verpackung

Verpackung mit Recycling-Karton	**Nein**
Verpackung ohne Kunststoff	**Nein**
SCIP-Nummer	**C6de3800-7220-4403-a6a2-26e1f05e3f4b**
EU-RoHS-Richtlinie	**Freistellungskonform**
REACh-Verordnung	**Produkt beinhaltet besorgniserregende Stoffe (SVHC) über dem Schwellwert**

Use Again

Reproduktion

Circular Econmomy-Eignung	**Keine besonderen Recycling-Verfahren erforderlich**
Rücknahme	**Nein**
WEEE-Kennzeichnung	**Das Produkt muss entsprechend bestimmter Hinweise auf Märkten der Europäischen Union entsorgt werden und darf nicht in Haushaltsabfälle gelangen.**