Produktdatenblatt

Spezifikationen

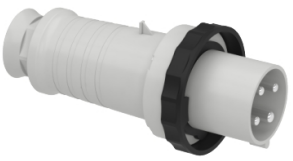

CEE Stecker, Schraubklemmen , 63A, 3p+E, 480-500 V AC, IP67

81385

EAN Code: 3303430813859

Hauptmerkmale

Baureihe	Mureva
Produkt- oder Komponententyp	Stecker
Kurzbezeichnung des Geräts	Mureva plug
Stecker/Steckdosen-Kategorie	Niederspannung
Beschreibung der Pole	3P + E
Netzwerktyp	AC
Ausgangsstandard	Industriell

Zusatzmerkmale

Stecker/Steckdose/Steuerstatus	Gerade
[In] Bemessungsstrom	63 A
[Ue] Bemessungs-Betriebsspannung	480-500 V
Netzwerkfrequenz	50/60 Hz
Erd.-Zapf.-Pos. im Uhrzeigers.	7 h
Stecker, Steckdosenmaterial	Gehäuse: selbstlöschender Kunststoffwerkstoff
Kontaktmaterial	Stifte: vernickeltes Messing
Anschlüsse - Klemmen	Unverlierbare Schrauben
Kabel-Querschnitt	6…25 mm²
äußerer Kabeldurchmesser	17…31 mm
Kabeleinführung	Kabelverschraubung
Gewindetyp	Pg 36
Produktgewicht	0,735 kg
Höhe	265 mm
Breite	110 mm
Tiefe	110 mm
Farbe	Grau (RAL 7035)
Spannungfarbe	Schwarz

Montage

Normen	IEC 60309-2 IEC 60309-1
Schutzart (IP)	IP67 entspricht IEC 60529

Bruttopreisliste für Deutschland zuzüglich Zuschläge, Frachtkosten und Mehrwertsteuer, gültig ab dem 1. Januar 2024. Irrtum und Änderungen vorbehalten. Es gelten die AGBs der Schneider Electric GmbH.

Haftungsausschluss: Diese Dokumentation dient nicht als Ersatz für die Beurteilung der Eignung oder Verlässlichkeit dieser Produkte für bestimmte Verwendungsbereiche des Benutzers und darf nicht zu diesem Zweck verwendet werden.

Schutzart (IK)	IK08 entspricht EN 62262
Feuerbeständigkeit	850 °C entspricht IEC 60695-2-11
Relative Luftfeuchtigkeit	50 % bei 40 °C 70 % bei 30 °C 90 % bei 20 °C
Betriebshöhe	2.000 m
Umgebungstemperatur bei Betrieb	35 °C (86400 s) -25…40 °C

Verpackungseinheiten

VPE 1 Art	PCE
Anzahl der Geräte pro Packung	1
VPE 1 Höhe	11,200 cm
VPE 1 Breite	11,300 cm
VPE 1 Länge	26,000 cm
Verpackungsgewicht (Lbs)	736,000 g
VPE 2 Art	S03
VPE 2 Menge	10
VPE 2 Höhe	30,000 cm
VPE 2 Breite	30,000 cm
VPE 2 Länge	40,000 cm
VPE 2 Gewicht	7,847 kg

Vertragliche Gewährleistung

Garantie (in Monaten)	18

Environmental Data

Schneider Electric hat sich zum Ziel gesetzt, den Net Zero-Status bis 2050 durch Lieferkettenpartnerschaften, Materialien mit geringerer Auswirkung und Kreislaufbildung über unsere laufende Kampagne "Use Better, Use Longer, Use Again" zu erreichen, um die Lebensdauer und Recyclingfähigkeit der Produkte zu verlängern.

Erläuterung der Environmental Data >

Wie wir die Produktnachhaltigkeit bewerten >

Umweltbilanz

Total lifecycle Carbon footprint	**51 kg CO2 eq.**
CO_2-Fußabdruck der Herstellungsphase [A1 bis A3]	**5 kg CO2 eq.**
CO_2-Fußabdruck der Distributionsphase [A4]	**0.1 kg CO2 eq.**
CO_2-Fußabdruck der Installationsphase [A5]	**0 kg CO2 eq.**
CO_2-Fußabdruck der Nutzungsphase [B2, B3, B4, B6]	**44 kg CO2 eq.**
CO_2-Fußabdruck der End-of-Life-Phase [C1 bis C4]	**2 kg CO2 eq.**
Umweltproduktdeklaration	Produktumweltprofil

Use Better

Materialien und Verpackung

Verpackung mit Recycling-Karton	**Ja**
Verpackung ohne Kunststoff	**Nein**
SCIP-Nummer	**661ec80b-b956-4b0a-92bb-53046f4cfb4c**
EU-RoHS-Richtlinie	Freistellungskonform
REACh-Verordnung	Produkt beinhaltet besorgniserregende Stoffe (SVHC) über dem Schwellwert
PFAS-Verordnung der OECD	Keine PFAS-Chemikalien der OECD vorhanden
POP-Richtlinie	Keine POP
Durchschnittlicher Prozentsatz der ReponsibleSteel zertifizierten Metalle	**Produkt enthält Halogene über den Grenzwerten**
PVC-frei	**Ja**

Use Again

Reproduktion

Recyclingfähigkeitspotential in %	**33**
Circular Econmomy-Eignung	**Keine besonderen Recycling-Verfahren erforderlich**
Rücknahme	**Nein**
WEEE-Kennzeichnung	**Das Produkt muss entsprechend bestimmter Hinweise auf Märkten der Europäischen Union entsorgt werden und darf nicht in Haushaltsabfälle gelangen.**