Produktdatenblatt

Spezifikationen

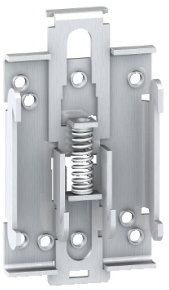

Montageplatte (Schnellbefestigung)

AX2DL02

Eingestellt am: 30.09.2025

EAN Code: 3389110568462

Nicht mehr lieferbar

Hauptmerkmale

Zubehör / Teilekategorie	Befestigungszubehör
Menge pro Satz	Satz à 10 Stück

Zusatzmerkmale

Beschreibung der Montageplatte	Trägerplatte
Produktmontage	Klipphalterung
Produktgewicht	0,06 kg
Breite	49 mm

Verpackungseinheiten

VPE 1 Art	PCE
Anzahl der Geräte pro Packung	1
VPE 1 Höhe	0,500 cm
VPE 1 Breite	8,500 cm
VPE 1 Länge	10,000 cm
Verpackungsgewicht (Lbs)	60,000 g
VPE 2 Art	BB1
VPE 2 Menge	10
VPE 2 Höhe	5,500 cm
VPE 2 Breite	8,500 cm
VPE 2 Länge	10,000 cm
VPE 2 Gewicht	608,000 g

Vertragliche Gewährleistung

Garantie (in Monaten)	18

Haftungsausschluss: Diese Dokumentation dient nicht als Ersatz für die Beurteilung der Eignung oder Verlässlichkeit dieser Produkte für bestimmte Verwendungsbereiche des Benutzers und darf nicht zu diesem Zweck verwendet werden.

Bruttopreisliste für Deutschland zuzüglich Zuschläge, Frachtkosten und Mehrwertsteuer, gültig ab dem 1. Januar 2024. Irrtum und Änderungen vorbehalten. Es gelten die AGBs der Schneider Electric GmbH.

Environmental Data

Schneider Electric hat sich zum Ziel gesetzt, den Net Zero-Status bis 2050 durch Lieferkettenpartnerschaften, Materialien mit geringerer Auswirkung und Kreislaufbildung über unsere laufende Kampagne "Use Better, Use Longer, Use Again" zu erreichen, um die Lebensdauer und Recyclingfähigkeit der Produkte zu verlängern.

Erläuterung der Environmental Data >

Wie wir die Produktnachhaltigkeit bewerten >

Umweltbilanz

Umweltproduktdeklaration	Produktumweltprofil

Use Better

Materialien und Verpackung

Verpackung mit Recycling-Karton	**Nein**
Verpackung ohne Kunststoff	**Nein**
EU-RoHS-Richtlinie	Konform

Use Again

Reproduktion

Circular Econmomy-Eignung	**Keine besonderen Recycling-Verfahren erforderlich**
Rücknahme	**Ja**