Produktdatenblatt

Spezifikationen



Hilfsschütz, 3S+2Ö, 110VDC

CAD326FD

EAN Code: 3389110847246

Hauptmerkmale

Baureihe	TeSys TeSys Deca
Produktname	TeSys CAD
Produkt- oder Komponententyp	Steuerrelais
Kurzbezeichnung des Geräts	CAD
Anwendung des Schützes	Steuerstromkreis

Zusatzmerkmale

Nutzungskategorie	AC-14 AC-15 DC-13
Zusammensetzung des Polkontakts	3 NO + 2 NC
[Ue] Bemessungs-Betriebsspannung	<= 690 V AC 25 - 400 Hz
Steuerstromkreis-Typ	DC Standard
[Uc] Steuerkreisspannung	110 V DC
[Uimp] Bemessungs-Stoßspannungsfestigkeit	6 kV entspricht IEC 60947
[Ith] Konventioneller thermischer Strom in freier Luft	10 A (bei 60 °C)
[Irms] Bemessungseinschaltvermögen	140 A AC entspricht IEC 60947-5-1 250 A DC entspricht IEC 60947-5-1
[Icw] Bemessungs-Kurzzeitstromfestigkeit	100 A - 1 s 120 A - 500 ms 140 A - 100 ms
Zugehörige Absicherung	10 A gG entspricht IEC 60947-5-1
[Ui] Bemessungs-Isolationsspannung	600 V UL zertifiziert 600 V CSA zertifiziert 690 V entspricht IEC 60947-5-1
Montagehalterung	Platte Schiene
Anschlüsse - Klemmen	Ringkabelschuhklemmen (äußerer Durchmesser: 8 mm)
Steuerkreisspannungsgrenzen	0,1 - 0,25 Uc (-40…70 °C):Abfallspannung DC 0,7 - 1,25 Uc (-40…60 °C):Betrieb DC 1 - 1,25 Uc (60…70 °C):Betrieb DC
Betriebszeit	53 - 72 ms Spulen-Erregung und NO-Schließung 16 - 24 ms Spulen-Aberregung und NO-Öffnung 47 - 63 ms Spulen-Erregung und NC-Öffnung 15 - 25 ms Entregung der Spule und Schließen des NC-Kontakts
Mechanische Lebensdauer	30 Mcycles
Max. Betriebsrate	180 cyc/mn

Bruttopreisliste für Deutschland zuzüglich Zuschläge, Frachtkosten und Mehrwertsteuer, gültig ab dem 1. Januar 2024. Irrtum und Änderungen vorbehalten. Es gelten die AGBs der Schneider Electric GmbH.

Haftungsausschluss: Diese Dokumentation dient nicht als Ersatz für die Beurteilung der Eignung oder Verlässlichkeit dieser Produkte für bestimmte Verwendungsbereiche des Benutzers und darf nicht zu diesem Zweck verwendet werden.

Zeitkonstante	28 ms
Anzugsleistung in W	5,4 W (bei 20 °C)
Halteleistungsaufnahme in W	5,4 W bei 20 °C
Min. Schaltspannung	17 V
Min. Schaltstrom	5 mA
Nicht überlappende Zeit	1,5 ms bei Ansteuerung zwischen Schließer- und Öffnerkontakt 1,5 ms bei Aberregung zwischen Schließer- und Öffnerkontakt
Isolationswiderstand	> 10 MOhm
Mechanische Robustheit	Schocks Steuerrelais geöffnet: 10 Gn für 11 ms entspricht IEC 60068-2-27 Schocks Steuerrelais geschlossen: 15 Gn für 11 ms entspricht IEC 60068-2-27 Schwingungen Steuerrelais geöffnet: 2 Gn, 5 - 300 Hz entspricht IEC 60068-2-6 Schwingungen Steuerrelais geschlossen: 4 Gn, 5 - 300 Hz entspricht IEC 60068-2-6
Höhe	77 mm
Breite	45 mm
Tiefe	93 mm
Produktgewicht	0,58 kg

Montage

Normen	EN/IEC 60947-5-1 GB/T 14048.5 UL 60947-5-1 CSA C22.2 Nr. 60947-5-1 JIS C8201-5-1
Produktzertifizierungen	CB CCC UL CSA EAC CE UKCA
Schutzart (IP)	IP2x Vorderseite entspricht VDE 0106
Beschichtung	TH entspricht IEC 60068
Umgebungstemperatur bei Betrieb	-40…60 °C 60…70 °C mit Leistungsreduzierung
Umgebungstemperatur bei Lagerung	-60…80 °C
Betriebshöhe	0 - 3.000 m

Verpackungseinheiten

VPE 1 Art	PCE
Anzahl der Geräte pro Packung	1
VPE 1 Höhe	5,8 cm
VPE 1 Breite	9,5 cm
VPE 1 Länge	12,0 cm
Verpackungsgewicht (Lbs)	536,0 g
VPE 2 Art	S02
VPE 2 Menge	16
VPE 2 Höhe	15,0 cm
VPE 2 Breite	30,0 cm

VPE 2 Länge	40,0 cm
VPE 2 Gewicht	9,154 kg

Vertragliche Gewährleistung

Garantie (in Monaten)	18

Environmental Data

Schneider Electric hat sich zum Ziel gesetzt, den Net Zero-Status bis 2050 durch Lieferkettenpartnerschaften, Materialien mit geringerer Auswirkung und Kreislaufbildung über unsere laufende Kampagne "Use Better, Use Longer, Use Again" zu erreichen, um die Lebensdauer und Recyclingfähigkeit der Produkte zu verlängern.

Erläuterung der Environmental Data >

Wie wir die Produktnachhaltigkeit bewerten >

Umweltbilanz

Total lifecycle Carbon footprint	**38 kg CO2 eq.**
CO_2-Fußabdruck der Herstellungsphase [A1 bis A3]	**3 kg CO2 eq.**
CO_2-Fußabdruck der Distributionsphase [A4]	**0.2 kg CO2 eq.**
CO_2-Fußabdruck der Installationsphase [A5]	**0 kg CO2 eq.**
CO_2-Fußabdruck der Nutzungsphase [B2, B3, B4, B6]	**33 kg CO2 eq.**
CO_2-Fußabdruck der End-of-Life-Phase [C1 bis C4]	**2 kg CO2 eq.**
Umweltproduktdeklaration	Produktumweltprofil

Use Better

Materialien und Verpackung

Verpackung mit Recycling-Karton	**Ja**
Verpackung ohne Kunststoff	**Ja**
SCIP-Nummer	**B67ac941-f42f-4afd-894a-0b6f9cefde62**
EU-RoHS-Richtlinie	Freistellungskonform
REACh-Verordnung	Produkt beinhaltet besorgniserregende Stoffe (SVHC) über dem Schwellwert

Use Again

Reproduktion

Recyclingfähigkeitspotential in %	**75**
Circular Econmomy-Eignung	Entsorgungsinformationen
Rücknahme	**Nein**
WEEE-Kennzeichnung	**Das Produkt muss entsprechend bestimmter Hinweise auf Märkten der Europäischen Union entsorgt werden und darf nicht in Haushaltsabfälle gelangen.**

Image of product / Alternate images

Alternative

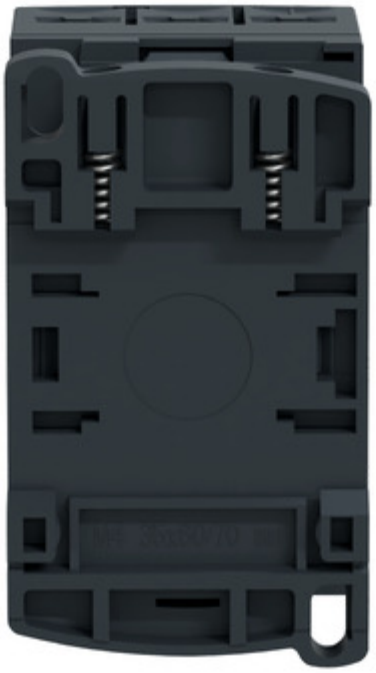

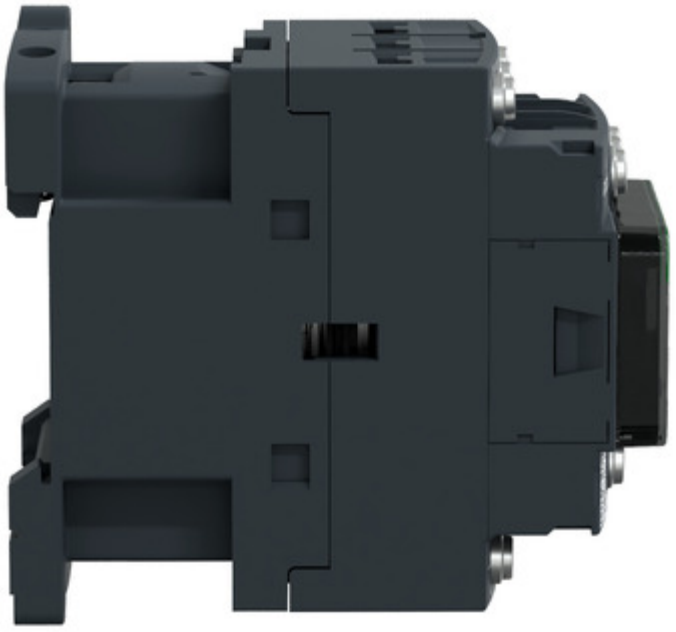

Produktdatenblatt CAD326FD

