Produktdatenblatt

Spezifikationen

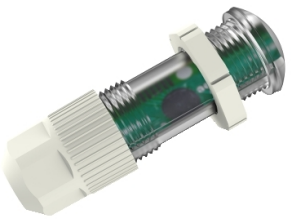

Innen Lichtsensor für IC Geräte

CCT15262

EAN Code: 3606489524647

Hauptmerkmale

Produktsortiment	Acti9
Produkt- oder Komponententyp	Schaltanlage

Zusatzmerkmale

Kompatible Produktfamilie	Acti9 IC100 Dämmerungsschalter Acti9 IC2000 Dämmerungsschalter Acti9 IC2000P+ programmable twilight switch with time switch function
Kabellänge	50 m
Einstellung der Lichtstärke	2…2000 lux
Montageort	Innenraum
Höhe	72 mm
Durchmesser	29 mm
Produktgewicht	17,5 g
Marktsegment	Gebäude Kleingewerbe
Kompatibilitätscode	Schaltanlage

Montage

Umgebungstemperatur bei Betrieb	-40…70 °C
Umgebungslufttemperatur für Lagerung / Transport	-40…70 °C
Relative Luftfeuchtigkeit	100 %
Schutzart (IP)	IP66 Frontseite IP40 Rückseite

Verpackungseinheiten

VPE 1 Art	PCE
Anzahl der Geräte pro Packung	1
VPE 1 Höhe	3,500 cm
VPE 1 Breite	8,000 cm
VPE 1 Länge	11,000 cm
Verpackungsgewicht (Lbs)	21,000 g
VPE 2 Art	BB1
VPE 2 Menge	10
VPE 2 Höhe	10,500 cm

Bruttopreisliste für Deutschland zuzüglich Zuschläge, Frachtkosten und Mehrwertsteuer, gültig ab dem 1. Januar 2024. Irrtum und Änderungen vorbehalten. Es gelten die AGBs der Schneider Electric GmbH.

Haftungsausschluss: Diese Dokumentation dient nicht als Ersatz für die Beurteilung der Eignung oder Verlässlichkeit dieser Produkte für bestimmte Verwendungsbereiche des Benutzers und darf nicht zu diesem Zweck verwendet werden.

VPE 2 Breite	12,000 cm
VPE 2 Länge	19,500 cm
VPE 2 Gewicht	285,000 g
VPE 3 Art	S03
VPE 3 Menge	60
VPE 3 Höhe	30,000 cm
VPE 3 Breite	30,000 cm
VPE 3 Länge	40,000 cm
VPE 3 Gewicht	2,259 kg

Vertragliche Gewährleistung

Garantie (in Monaten)	18

Environmental Data

Schneider Electric hat sich zum Ziel gesetzt, den Net Zero-Status bis 2050 durch Lieferkettenpartnerschaften, Materialien mit geringerer Auswirkung und Kreislaufbildung über unsere laufende Kampagne "Use Better, Use Longer, Use Again" zu erreichen, um die Lebensdauer und Recyclingfähigkeit der Produkte zu verlängern.

Erläuterung der Environmental Data >

Wie wir die Produktnachhaltigkeit bewerten >

Umweltbilanz

Umweltproduktdeklaration	Produktumweltprofil

Use Better

Materialien und Verpackung

Verpackung mit Recycling-Karton	Nein
Verpackung ohne Kunststoff	Nein
SCIP-Nummer	90215406-b6bf-44f8-b463-8540d32a6f6b
EU-RoHS-Richtlinie	Konform
REACh-Verordnung	Produkt beinhaltet besorgniserregende Stoffe (SVHC) über dem Schwellwert
PVC-frei	Ja

Use Again

Reproduktion

Circular Econmomy-Eignung	Entsorgungsinformationen
Rücknahme	Ja
WEEE-Kennzeichnung	Das Produkt muss entsprechend bestimmter Hinweise auf Märkten der Europäischen Union entsorgt werden und darf nicht in Haushaltsabfälle gelangen.