# Produktdatenblatt

Spezifikationen



## LED-Lampe, grün für Befehls- u. Meldegeräte, BA 15d, 120V

DL1BDG3

Eingestellt am: 31.12.2025

Der Service wird eingestellt am: 01.07.2026

Lieferbar solange Restbestände vorhanden

**EAN Code: 3389110118070**

## Hauptmerkmale

| | |
|---|---|
| **Kompatible Produktfamilie** | Harmony XVD<br>Harmony XVB<br>Harmony XVP |
| **Zubehör / Teilebezeichnung** | Leuchtmittel Protected LED |
| **Zubehör / Teiletyp** | LED-Leuchte |
| **Zubehör / Teilekategorie** | Beleuchtungszubehör |
| **Zubehör / Zielkategorie** | Signalsäule und Kompaktsignalstation |
| **[UH,nom] Bemessungs-Betriebsspannung** | 120 V AC |
| **Signaltyp** | Dauerlicht |
| **Signalfarbe** | Grün |
| **Verkauf je unteilbare Menge** | 1 |

## Zusatzmerkmale

| | |
|---|---|
| **Stromaufnahme** | 17 mA |
| **Lampenfassung** | BA 15d |
| **Produktgewicht** | 0,015 kg |

## Verpackungseinheiten

| | |
|---|---|
| **VPE 1 Art** | PCE |
| **Anzahl der Geräte pro Packung** | 1 |
| **VPE 1 Höhe** | 3,5 cm |
| **VPE 1 Breite** | 4,5 cm |
| **VPE 1 Länge** | 6,0 cm |
| **Verpackungsgewicht (Lbs)** | 12,0 g |
| **VPE 2 Art** | S01 |
| **VPE 2 Menge** | 60 |
| **VPE 2 Höhe** | 15,0 cm |
| **VPE 2 Breite** | 15,0 cm |
| **VPE 2 Länge** | 40,0 cm |
| **VPE 2 Gewicht** | 961,0 g |

## Vertragliche Gewährleistung

Bruttopreisliste für Deutschland zuzüglich Zuschläge, Frachtkosten und Mehrwertsteuer, gültig ab dem 1. Januar 2024. Irrtum und Änderungen vorbehalten. Es gelten die AGBs der Schneider Electric GmbH.

Haftungsausschluss: Diese Dokumentation dient nicht als Ersatz für die Beurteilung der Eignung oder Verlässlichkeit dieser Produkte für bestimmte Verwendungsbereiche des Benutzers und darf nicht zu diesem Zweck verwendet werden.

| | |
|---|---|
| **Garantie (in Monaten)** | 18 |

## Environmental Data

Schneider Electric hat sich zum Ziel gesetzt, den Net Zero-Status bis 2050 durch Lieferkettenpartnerschaften, Materialien mit geringerer Auswirkung und Kreislaufbildung über unsere laufende Kampagne "Use Better, Use Longer, Use Again" zu erreichen, um die Lebensdauer und Recyclingfähigkeit der Produkte zu verlängern.

Erläuterung der Environmental Data >

Wie wir die Produktnachhaltigkeit bewerten >

### Umweltbilanz

| | |
|---|---|
| Total lifecycle Carbon footprint | **13 kg CO2 eq.** |
| $CO_2$-Fußabdruck der Herstellungsphase [A1 bis A3] | **0.1 kg CO2 eq.** |
| $CO_2$-Fußabdruck der Distributionsphase [A4] | **0 kg CO2 eq.** |
| $CO_2$-Fußabdruck der Installationsphase [A5] | **0 kg CO2 eq.** |
| $CO_2$-Fußabdruck der Nutzungsphase [B2, B3, B4, B6] | **13 kg CO2 eq.** |
| $CO_2$-Fußabdruck der End-of-Life-Phase [C1 bis C4] | **0 kg CO2 eq.** |
| Umweltproduktdeklaration | **Produktumweltprofil** |

## Use Better

### Materialien und Verpackung

| | |
|---|---|
| Verpackung mit Recycling-Karton | **Ja** |
| Verpackung ohne Kunststoff | **Ja** |
| EU-RoHS-Richtlinie | **Freistellungskonform** |
| REACh-Verordnung | **Produkt beinhaltet besorgniserregende Stoffe (SVHC) nicht über dem Schwellwert** |

## Use Again

### Reproduktion

| | |
|---|---|
| Recyclingfähigkeitspotential in % | **9** |
| Circular Econmomy-Eignung | **Keine besonderen Recycling-Verfahren erforderlich** |
| Rücknahme | **Nein** |

Image of product / Alternate images

**Alternative**



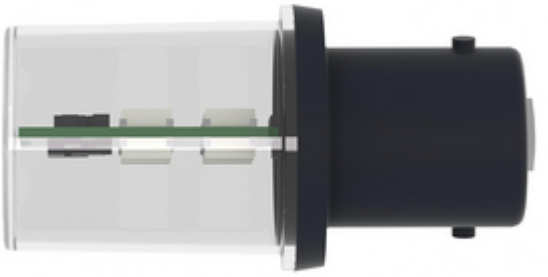



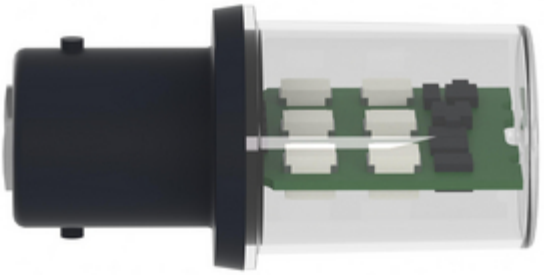




Schneider
Electric
Tmax=+50°C
CE