Produktdatenblatt

Spezifikationen

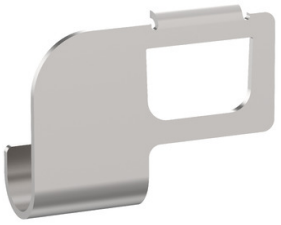

Zubehör Pro AC - Diebstahlschutz für eingestecktes Typ 2 Ladekabel

EVA1PLS1

EAN Code: 3606482213036

Hauptmerkmale

Baureihe	EVlink
Produkt- oder Komponententyp	Kabelhalter
Zubehör / Teilekategorie	Verkabelungszubehör
Kompatible Produktfamilie	EVlink EVlink Pro AC

Zusatzmerkmale

Montagehalterung	Ladestation
Montageort	Unten
Höhe	65,5 mm
Breite	85 mm
Tiefe	25 mm
Produktgewicht	92 g
Farbe	Metallisch grau

Verpackungseinheiten

VPE 1 Art	PCE
Anzahl der Geräte pro Packung	1
VPE 1 Höhe	3,000 cm
VPE 1 Breite	8,000 cm
VPE 1 Länge	12,400 cm
Verpackungsgewicht (Lbs)	113,000 g
VPE 2 Art	S03
VPE 2 Menge	90
VPE 2 Höhe	30,000 cm
VPE 2 Breite	30,000 cm
VPE 2 Länge	40,000 cm
VPE 2 Gewicht	10,530 kg

Vertragliche Gewährleistung

Garantie (in Monaten)	24

Bruttopreisliste für Deutschland zuzüglich Zuschläge, Frachtkosten und Mehrwertsteuer, gültig ab dem 1. Januar 2024. Irrtum und Änderungen vorbehalten. Es gelten die AGBs der Schneider Electric GmbH.

Haftungsausschluss: Diese Dokumentation dient nicht als Ersatz für die Beurteilung der Eignung oder Verlässlichkeit dieser Produkte für bestimmte Verwendungsbereiche des Benutzers und darf nicht zu diesem Zweck verwendet werden.

Environmental Data

Schneider Electric hat sich zum Ziel gesetzt, den Net Zero-Status bis 2050 durch Lieferkettenpartnerschaften, Materialien mit geringerer Auswirkung und Kreislaufbildung über unsere laufende Kampagne "Use Better, Use Longer, Use Again" zu erreichen, um die Lebensdauer und Recyclingfähigkeit der Produkte zu verlängern.

Erläuterung der Environmental Data >

Wie wir die Produktnachhaltigkeit bewerten >

Umweltbilanz

Umweltproduktdeklaration	Produktumweltprofil

Use Better

Materialien und Verpackung

Verpackung mit Recycling-Karton	Nein
Verpackung ohne Kunststoff	Nein
SCIP-Nummer	0a787687-ca4b-4982-8684-548a3b52ac76
EU-RoHS-Richtlinie	Freistellungskonform
REACh-Verordnung	Produkt beinhaltet besorgniserregende Stoffe (SVHC) über dem Schwellwert

Use Again

Reproduktion

Austauschbare Batterie	Nein
Rücknahme	Nein
WEEE-Kennzeichnung	Das Produkt muss entsprechend bestimmter Hinweise auf Märkten der Europäischen Union entsorgt werden und darf nicht in Haushaltsabfälle gelangen.