Produktdatenblatt

Spezifikationen

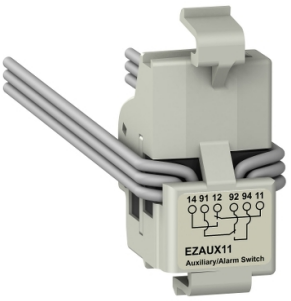

AL AX2 NO/NC Standard für EasyPact

EZAUX11

EAN Code: 3303430301622

Hauptmerkmale

Baureihe	EasyPact EZC
Baureihe	EasyPacT GoPact
Kurzbezeichnung des Geräts	EZC100 CVS100BS GR12T
Produkt- oder Komponententyp	Schalter
Geräteanwendung	Signalisierung Alarm
Kompatible Produktfamilie	EasyPacT EasyPact EZC EZC100 Leistungsschalter EasyPacT EasyPacT CVS CVS100BS GoPact R MCCB GR12T
Zusammensetzung der Signalkontakte	2 Schließer/Öffner

Zusatzmerkmale

Typ der Hilfskontakte	Standard
[Ith] Konventioneller thermischer Strom in freier Luft	5 A
[Ie] Bemessungs-Betriebsstrom	AC-12: 3 A bei 250 V AC 50/60 Hz AC-12: 5 A bei 125 V AC 50/60 Hz AC-12: 5 A bei 24 V AC 50/60 Hz AC-12: 5 A bei 48 V AC 50/60 Hz AC-15: 2 A bei 250 V AC 50/60 Hz AC-15: 3 A bei 125 V AC 50/60 Hz AC-15: 5 A bei 24 V AC 50/60 Hz AC-15: 5 A bei 48 V AC 50/60 Hz DC-12: 0,2 A bei 250 V DC DC-12: 0,4 A bei 125 V DC DC-12: 2,5 A bei 48 V DC DC-12: 4 A bei 24 V DC DC-14: 0,2 A bei 250 V DC DC-14: 0,4 A bei 125 V DC DC-14: 1 A bei 48 V DC DC-14: 3 A bei 24 V DC
Mindestlast	10 mA bei 24 V
Hilfsanschlussklemme	Lead wire

Verpackungseinheiten

VPE 1 Art	PCE
Anzahl der Geräte pro Packung	1
VPE 1 Höhe	2,54 cm
VPE 1 Breite	7,11 cm
VPE 1 Länge	8,38 cm

Bruttopreisliste für Deutschland zuzüglich Zuschläge, Frachtkosten und Mehrwertsteuer, gültig ab dem 1. Januar 2024. Irrtum und Änderungen vorbehalten. Es gelten die AGBs der Schneider Electric GmbH.

Haftungsausschluss: Diese Dokumentation dient nicht als Ersatz für die Beurteilung der Eignung oder Verlässlichkeit dieser Produkte für bestimmte Verwendungsbereiche des Benutzers und darf nicht zu diesem Zweck verwendet werden.

Verpackungsgewicht (Lbs)	0,06 kg

Vertragliche Gewährleistung

Garantie (in Monaten)	18

Environmental Data

Schneider Electric hat sich zum Ziel gesetzt, den Net Zero-Status bis 2050 durch Lieferkettenpartnerschaften, Materialien mit geringerer Auswirkung und Kreislaufbildung über unsere laufende Kampagne "Use Better, Use Longer, Use Again" zu erreichen, um die Lebensdauer und Recyclingfähigkeit der Produkte zu verlängern.

Erläuterung der Environmental Data >

Wie wir die Produktnachhaltigkeit bewerten >

Use Better

Materialien und Verpackung

Verpackung mit Recycling-Karton	**Ja**
Verpackung ohne Kunststoff	**Ja**
EU-RoHS-Richtlinie	**Konform**
REACh-Verordnung	**Produkt beinhaltet besorgniserregende Stoffe (SVHC) nicht über dem Schwellwert**

Use Again

Reproduktion

Rücknahme	**Ja**
WEEE-Kennzeichnung	**Das Produkt muss entsprechend bestimmter Hinweise auf Märkten der Europäischen Union entsorgt werden und darf nicht in Haushaltsabfälle gelangen.**