Produktdatenblatt

Spezifikationen

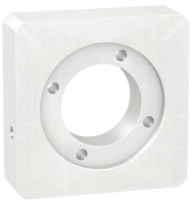

Adaptersatz für Servomotor-Planetengetriebe-Kombination, Getriebe 60mm, Servo 70mm mit bis zu 2 Stacks

GBK0600702F

EAN Code: 3606480397783

Hauptmerkmale

Kompatible Produktfamilie	Lexium 62 ILM Lexium 32i Lexium 52 Lexium 62 Lexium 32
Produkt- oder Komponententyp	Anpassungsbausatz
Kurzbezeichnung des Geräts	GBK
Zubehör / Teilekategorie	Adapterzubehör
Produktkompatibilität	SH3 BMH MH3 BMI BSH ILM
Zubehör / Zielkategorie	Für Baugruppe Motor und Getriebe
Zusammenstellung Kombipaket	Schrauben und Bolzen für die Montage Eine Adapterplatte Ein Adapter für das Wellenende
Außendurchmesser Getriebe	60 mm

Zusatzmerkmale

Motorflanschgröße	70 mm
Anzahl der Motorstufen	1 2
Länge	16,1 mm
Produktgewicht	0,2 kg

Verpackungseinheiten

VPE 1 Art	PCE
Anzahl der Geräte pro Packung	1
VPE 1 Höhe	9,500 cm
VPE 1 Breite	18,500 cm
VPE 1 Länge	20,000 cm
Verpackungsgewicht (Lbs)	267,000 g
VPE 2 Art	S06
VPE 2 Menge	50
VPE 2 Höhe	75,000 cm

Bruttopreisliste für Deutschland zuzüglich Zuschläge, Frachtkosten und Mehrwertsteuer, gültig ab dem 1. Januar 2024. Irrtum und Änderungen vorbehalten. Es gelten die AGBs der Schneider Electric GmbH.

Haftungsausschluss: Diese Dokumentation dient nicht als Ersatz für die Beurteilung der Eignung oder Verlässlichkeit dieser Produkte für bestimmte Verwendungsbereiche des Benutzers und darf nicht zu diesem Zweck verwendet werden.

VPE 2 Breite	60,000 cm
VPE 2 Länge	80,000 cm
VPE 2 Gewicht	26,100 kg

Vertragliche Gewährleistung

Garantie (in Monaten)	18

Environmental Data

Schneider Electric hat sich zum Ziel gesetzt, den Net Zero-Status bis 2050 durch Lieferkettenpartnerschaften, Materialien mit geringerer Auswirkung und Kreislaufbildung über unsere laufende Kampagne "Use Better, Use Longer, Use Again" zu erreichen, um die Lebensdauer und Recyclingfähigkeit der Produkte zu verlängern.

Erläuterung der Environmental Data >

Wie wir die Produktnachhaltigkeit bewerten >

Use Better

Materialien und Verpackung

Verpackung mit Recycling-Karton	**Nein**
Verpackung ohne Kunststoff	**Nein**
SCIP-Nummer	**7c9e597c-8ccc-4daf-95fb-5d67fc70d561**
EU-RoHS-Richtlinie	**Freistellungskonform**
REACh-Verordnung	**Produkt beinhaltet besorgniserregende Stoffe (SVHC) über dem Schwellwert**
PVC-frei	**Ja**

Use Again

Reproduktion

Circular Econmomy-Eignung	**Keine besonderen Recycling-Verfahren erforderlich**
Rücknahme	**Ja**

Maßzeichnungen

Abmessungen

(1) Getriebe

Ø8 Abschlussadapter für die Motorwelle, wenn Wellendurchmesser kleiner als Durchmesser der Getriebeeingangskupplung

Werte in mm

a	c	Ø6	Ø7	Ø8 (Außendurchmesser x Innendurchmesser x Länge)
16,1	70	M5	82	14 x 11 x 20

Werte in Zoll

a	c	Ø6	Ø7	Ø8 (Außendurchmesser x Innendurchmesser x Länge)
0.63	2.76	M5	3.23	0.55 x 0.43 x 0.79