Produktdatenblatt

Spezifikationen

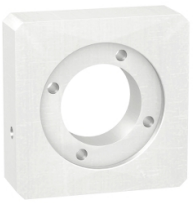

Adaptersatz für Motor-/Getriebe-Kombination

GBK1201100S

EAN Code: 3606480397851

Hauptmerkmale

Kompatible Produktfamilie	Lexium SD3
Produkt- oder Komponententyp	Anpassungsbausatz
Kurzbezeichnung des Geräts	GBK
Zubehör / Teilekategorie	Adapterzubehör
Produktkompatibilität	BRS3
Zubehör / Zielkategorie	Für Baugruppe Motor und Getriebe
Zusammenstellung Kombipaket	Ein Adapter für das Wellenende Schrauben und Bolzen für die Montage Eine Adapterplatte
Außendurchmesser Getriebe	120 mm

Zusatzmerkmale

Motorflanschgröße	110 mm
Anzahl der Motorstufen	1 2 3
Länge	21,8 mm
Produktgewicht	0,65 kg

Verpackungseinheiten

VPE 1 Art	PCE
Anzahl der Geräte pro Packung	1
VPE 1 Höhe	8,000 cm
VPE 1 Breite	16,200 cm
VPE 1 Länge	17,600 cm
Verpackungsgewicht (Lbs)	765,000 g
VPE 2 Art	P06
VPE 2 Menge	50
VPE 2 Höhe	75,000 cm
VPE 2 Breite	60,000 cm
VPE 2 Länge	80,000 cm
VPE 2 Gewicht	51,250 kg

Vertragliche Gewährleistung

Bruttopreisliste für Deutschland zuzüglich Zuschläge, Frachtkosten und Mehrwertsteuer, gültig ab dem 1. Januar 2024. Irrtum und Änderungen vorbehalten. Es gelten die AGBs der Schneider Electric GmbH.

Haftungsausschluss: Diese Dokumentation dient nicht als Ersatz für die Beurteilung der Eignung oder Verlässlichkeit dieser Produkte für bestimmte Verwendungsbereiche des Benutzers und darf nicht zu diesem Zweck verwendet werden.

Garantie (in Monaten)	18

Environmental Data

Schneider Electric hat sich zum Ziel gesetzt, den Net Zero-Status bis 2050 durch Lieferkettenpartnerschaften, Materialien mit geringerer Auswirkung und Kreislaufbildung über unsere laufende Kampagne "Use Better, Use Longer, Use Again" zu erreichen, um die Lebensdauer und Recyclingfähigkeit der Produkte zu verlängern.

Erläuterung der Environmental Data >

Wie wir die Produktnachhaltigkeit bewerten >

Use Better

Materialien und Verpackung

Verpackung mit Recycling-Karton	**Nein**
Verpackung ohne Kunststoff	**Nein**
SCIP-Nummer	**7c9e597c-8ccc-4daf-95fb-5d67fc70d561**
EU-RoHS-Richtlinie	**Freistellungskonform**
REACh-Verordnung	**Produkt beinhaltet besorgniserregende Stoffe (SVHC) über dem Schwellwert**
PVC-frei	**Ja**

Use Again

Reproduktion

Circular Econmomy-Eignung	**Keine besonderen Recycling-Verfahren erforderlich**
Rücknahme	**Ja**

Maßzeichnungen

Abmessungen

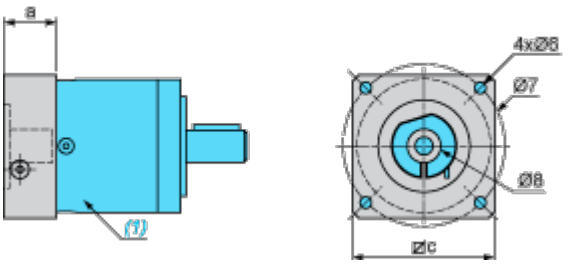

(1) Getriebe

Ø8 Abschlussadapter für die Motorwelle, wenn Wellendurchmesser kleiner als Durchmesser der Getriebeeingangskupplung

Werte in mm

a	c	Ø6	Ø7	Ø8 (Außendurchmesser x Innendurchmesser x Länge)
21,8	115	M8	126	24 x 19 x 36

Werte in Zoll

a	c	Ø6	Ø7	Ø8 (Außendurchmesser x Innendurchmesser x Länge)
0.85	4.53	M8	4.96	0.94 x 0.78 x 1.42