# Produktdatenblatt

Spezifikationen

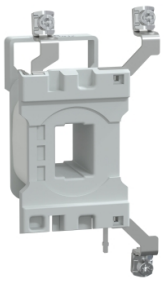

## Easy TeSys Ersatzspule 220V 50Hz LC1E40-65 3P

LAEX3M5

**EAN Code: 3606480423239**

## Hauptmerkmale

| | |
|---|---|
| **Baureihe** | Easy TeSys |
| **Baureihe** | Easy TeSys Control |
| **Produkt- oder Komponententyp** | Schützspule |
| **Kurzbezeichnung des Geräts** | LAEX |
| **Produktkompatibilität** | LC1E40 - E65 |
| **Steuerstromkreis-Typ** | AC bei 50 Hz Standard |
| **[Uc] Steuerkreisspannung** | 220 V AC 50 Hz |
| **Durchschnittlicher Widerstand** | 182 Ohm bei 20 °C |
| **Induktivität des geschlossenen Stromkreises** | 10 H |

## Zusatzmerkmale

| | |
|---|---|
| **Steuerkreisspannungsgrenzen** | Betrieb: 0,85 - 1,1 Uc bei 50 Hz (bei <60 °C) |
| **Anzugsleistung in VA** | 160 VA 50 Hz cos phi 0,75 (bei 20 °C) |
| **Halteleistungsaufnahme in VA** | 15 VA 50 Hz cos phi 0,3 (bei 20 °C) |

## Montage

| | |
|---|---|
| **Umgebungstemperatur bei Betrieb** | -5…60 °C |
| **Produktgewicht** | 0,11 kg |

## Verpackungseinheiten

| | |
|---|---|
| **VPE 1 Art** | PCE |
| **Anzahl der Geräte pro Packung** | 1 |
| **VPE 1 Höhe** | 4,500 cm |
| **VPE 1 Breite** | 8,500 cm |
| **VPE 1 Länge** | 11,500 cm |
| **Verpackungsgewicht (Lbs)** | 136,000 g |
| **VPE 2 Art** | S02 |
| **VPE 2 Menge** | 27 |
| **VPE 2 Höhe** | 15,000 cm |
| **VPE 2 Breite** | 30,000 cm |
| **VPE 2 Länge** | 40,000 cm |
| **VPE 2 Gewicht** | 4,050 kg |

Bruttopreisliste für Deutschland zuzüglich Zuschläge, Frachtkosten und Mehrwertsteuer, gültig ab dem 1. Januar 2024. Irrtum und Änderungen vorbehalten. Es gelten die AGBs der Schneider Electric GmbH.

Haftungsausschluss: Diese Dokumentation dient nicht als Ersatz für die Beurteilung der Eignung oder Verlässlichkeit dieser Produkte für bestimmte Verwendungsbereiche des Benutzers und darf nicht zu diesem Zweck verwendet werden.

## Vertragliche Gewährleistung

| | |
|---|---|
| **Garantie (in Monaten)** | 18 |

## Environmental Data

Schneider Electric hat sich zum Ziel gesetzt, den Net Zero-Status bis 2050 durch Lieferkettenpartnerschaften, Materialien mit geringerer Auswirkung und Kreislaufbildung über unsere laufende Kampagne "Use Better, Use Longer, Use Again" zu erreichen, um die Lebensdauer und Recyclingfähigkeit der Produkte zu verlängern.

Erläuterung der Environmental Data >

Wie wir die Produktnachhaltigkeit bewerten >

### Use Better

#### Materialien und Verpackung

| | |
|---|---|
| Verpackung mit Recycling-Karton | **Ja** |
| Verpackung ohne Kunststoff | **Ja** |
| SCIP-Nummer | **0d6361b3-8891-46ad-8442-1d1662b85b3e** |
| EU-RoHS-Richtlinie | **Freistellungskonform** |
| REACh-Verordnung | **Produkt beinhaltet besorgniserregende Stoffe (SVHC) über dem Schwellwert** |

### Use Again

#### Reproduktion

| | |
|---|---|
| Circular Econmomy-Eignung | **Entsorgungsinformationen** |
| Rücknahme | **Nein** |