Produktdatenblatt

Spezifikationen

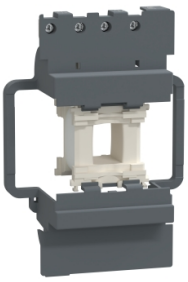

Easy TeSys Ersatzspule 220V 50Hz LC1E120-160 3P

LAEX5M5

EAN Code: 3606480423499

Hauptmerkmale

Baureihe	Easy TeSys
Baureihe	Easy TeSys Control
Produkt- oder Komponententyp	Schützspule
Kurzbezeichnung des Geräts	LAEX
Produktkompatibilität	LC1E120 - E160
Steuerstromkreis-Typ	AC bei 50 Hz Standard
[Uc] Steuerkreisspannung	220 V AC 50 Hz
Durchschnittlicher Widerstand	105 Ohm bei 20 °C
Induktivität des geschlossenen Stromkreises	7,65 H

Zusatzmerkmale

Steuerkreisspannungsgrenzen	Betrieb: 0,85 - 1,1 Uc bei 50 Hz (bei <55 °C)
Anzugsleistung in VA	300 VA 50 Hz cos phi 0,8 (bei 20 °C)
Halteleistungsaufnahme in VA	22 VA 50 Hz cos phi 0,8 (bei 20 °C)

Montage

Umgebungstemperatur bei Betrieb	-5…55 °C
Produktgewicht	0,21 kg

Verpackungseinheiten

VPE 1 Art	PCE
Anzahl der Geräte pro Packung	1
VPE 1 Höhe	6,000 cm
VPE 1 Breite	11,200 cm
VPE 1 Länge	16,500 cm
Verpackungsgewicht (Lbs)	273,000 g
VPE 2 Art	S02
VPE 2 Menge	8
VPE 2 Höhe	15,000 cm
VPE 2 Breite	30,000 cm
VPE 2 Länge	40,000 cm
VPE 2 Gewicht	2,547 kg

Bruttopreisliste für Deutschland zuzüglich Zuschläge, Frachtkosten und Mehrwertsteuer, gültig ab dem 1. Januar 2024. Irrtum und Änderungen vorbehalten. Es gelten die AGBs der Schneider Electric GmbH.

Haftungsausschluss: Diese Dokumentation dient nicht als Ersatz für die Beurteilung der Eignung oder Verlässlichkeit dieser Produkte für bestimmte Verwendungsbereiche des Benutzers und darf nicht zu diesem Zweck verwendet werden.

Vertragliche Gewährleistung

Garantie (in Monaten)	18

Environmental Data

Schneider Electric hat sich zum Ziel gesetzt, den Net Zero-Status bis 2050 durch Lieferkettenpartnerschaften, Materialien mit geringerer Auswirkung und Kreislaufbildung über unsere laufende Kampagne "Use Better, Use Longer, Use Again" zu erreichen, um die Lebensdauer und Recyclingfähigkeit der Produkte zu verlängern.

Erläuterung der Environmental Data >

Wie wir die Produktnachhaltigkeit bewerten >

Use Better

Materialien und Verpackung

Verpackung mit Recycling-Karton	**Ja**
Verpackung ohne Kunststoff	**Ja**
SCIP-Nummer	**0d6361b3-8891-46ad-8442-1d1662b85b3e**
EU-RoHS-Richtlinie	**Freistellungskonform**
REACh-Verordnung	**Produkt beinhaltet besorgniserregende Stoffe (SVHC) über dem Schwellwert**

Use Again

Reproduktion

Circular Econmomy-Eignung	**Entsorgungsinformationen**
Rücknahme	**Nein**