Produktdatenblatt

Spezifikationen

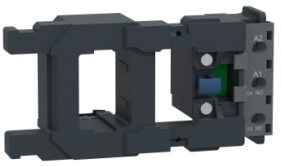

Easy TeSys Ersatzspule 220V 50Hz LC1E200-250 3P

LAEX6M5

EAN Code: 3606480423628

Hauptmerkmale

Baureihe	Easy TeSys
Baureihe	Easy TeSys Control
Produkt- oder Komponententyp	Schützspule
Kurzbezeichnung des Geräts	LAEX
Produktkompatibilität	LC1E200 - E250
Steuerstromkreis-Typ	AC bei 50 Hz Standard
[Uc] Steuerkreisspannung	220 V AC 50 Hz
Durchschnittlicher Widerstand	17 Ohm bei 20 °C
Induktivität des geschlossenen Stromkreises	2,59 H
Betriebszeit	20 - 35 ms Schließung 7 - 15 ms Öffnung

Zusatzmerkmale

Anzugsleistung in VA	805 VA 50 Hz cos phi 0,9 (bei 20 °C)
Halteleistungsaufnahme in VA	55 VA 50 Hz cos phi 0,3 (bei 20 °C)
Wärmeabgabe	18…24 W

Montage

Umgebungstemperatur bei Betrieb	-5…55 °C
Produktgewicht	0,51 kg

Verpackungseinheiten

VPE 1 Art	PCE
Anzahl der Geräte pro Packung	1
VPE 1 Höhe	7 cm
VPE 1 Breite	8,2 cm
VPE 1 Länge	16 cm
Verpackungsgewicht (Lbs)	500 g
VPE 2 Art	S02
VPE 2 Menge	12
VPE 2 Höhe	15 cm
VPE 2 Breite	30 cm

Bruttopreisliste für Deutschland zuzüglich Zuschläge, Frachtkosten und Mehrwertsteuer, gültig ab dem 1. Januar 2024. Irrtum und Änderungen vorbehalten. Es gelten die AGBs der Schneider Electric GmbH.

Haftungsausschluss: Diese Dokumentation dient nicht als Ersatz für die Beurteilung der Eignung oder Verlässlichkeit dieser Produkte für bestimmte Verwendungsbereiche des Benutzers und darf nicht zu diesem Zweck verwendet werden.

VPE 2 Länge	40 cm
VPE 2 Gewicht	6,392 kg
VPE 3 Art	P06
VPE 3 Menge	192
VPE 3 Höhe	75 cm
VPE 3 Breite	60 cm
VPE 3 Länge	80 cm
VPE 3 Gewicht	112,272 kg

Vertragliche Gewährleistung

Garantie (in Monaten)	18

Environmental Data

Schneider Electric hat sich zum Ziel gesetzt, den Net Zero-Status bis 2050 durch Lieferkettenpartnerschaften, Materialien mit geringerer Auswirkung und Kreislaufbildung über unsere laufende Kampagne "Use Better, Use Longer, Use Again" zu erreichen, um die Lebensdauer und Recyclingfähigkeit der Produkte zu verlängern.

Erläuterung der Environmental Data >

Wie wir die Produktnachhaltigkeit bewerten >

Use Better

Materialien und Verpackung

Verpackung mit Recycling-Karton	**Ja**
Verpackung ohne Kunststoff	**Ja**
SCIP-Nummer	**0d6361b3-8891-46ad-8442-1d1662b85b3e**
EU-RoHS-Richtlinie	**Freistellungskonform**
REACh-Verordnung	**Produkt beinhaltet besorgniserregende Stoffe (SVHC) über dem Schwellwert**

Use Again

Reproduktion

Circular Econmomy-Eignung	**Entsorgungsinformationen**
Rücknahme	**Nein**