Produktdatenblatt

Spezifikationen

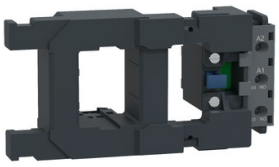

Easy TeSys Ersatzspule 220V 50Hz LC1E300 3P

LAEX7M5

Eingestellt am: 15.08.2025

EAN Code: 3606480423758

Lieferbar solange Restbestände vorhanden

Hauptmerkmale

Baureihe	Easy TeSys
Baureihe	Easy TeSys Control
Produkt- oder Komponententyp	Schützspule
Kurzbezeichnung des Geräts	LAEX
Produktkompatibilität	LC1E300
Steuerstromkreis-Typ	AC bei 50 Hz Standard
[Uc] Steuerkreisspannung	220 V AC 50 Hz
Durchschnittlicher Widerstand	1578 Ohm bei 20 °C
Betriebszeit	40 - 65 ms Schließung 100 - 170 ms Öffnung
Max. Betriebsrate	2400 cyc/h 55 °C

Zusatzmerkmale

Anzugsleistung in VA	650 VA 50 Hz cos phi 0,9 (bei 20 °C)
Halteleistungsaufnahme in VA	10 VA 50 Hz cos phi 0,3 (bei 20 °C)
Wärmeabgabe	8 W

Montage

Umgebungstemperatur bei Betrieb	-5…55 °C
Produktgewicht	0,77 kg

Verpackungseinheiten

VPE 1 Art	PCE
Anzahl der Geräte pro Packung	1
VPE 1 Höhe	9,0 cm
VPE 1 Breite	10,0 cm
VPE 1 Länge	18,5 cm
Verpackungsgewicht (Lbs)	874,0 g
VPE 2 Art	S02
VPE 2 Menge	4
VPE 2 Höhe	15,0 cm

Bruttopreisliste für Deutschland zuzüglich Zuschläge, Frachtkosten und Mehrwertsteuer, gültig ab dem 1. Januar 2024. Irrtum und Änderungen vorbehalten. Es gelten die AGBs der Schneider Electric GmbH.

Haftungsausschluss: Diese Dokumentation dient nicht als Ersatz für die Beurteilung der Eignung oder Verlässlichkeit dieser Produkte für bestimmte Verwendungsbereiche des Benutzers und darf nicht zu diesem Zweck verwendet werden.

VPE 2 Breite	30,0 cm
VPE 2 Länge	40,0 cm
VPE 2 Gewicht	3,875 kg
VPE 3 Art	PAL
VPE 3 Menge	64
VPE 3 Höhe	70,0 cm
VPE 3 Breite	60,0 cm
VPE 3 Länge	80,0 cm
VPE 3 Gewicht	66,48 kg

Vertragliche Gewährleistung

Garantie (in Monaten)	18

Environmental Data

Schneider Electric hat sich zum Ziel gesetzt, den Net Zero-Status bis 2050 durch Lieferkettenpartnerschaften, Materialien mit geringerer Auswirkung und Kreislaufbildung über unsere laufende Kampagne "Use Better, Use Longer, Use Again" zu erreichen, um die Lebensdauer und Recyclingfähigkeit der Produkte zu verlängern.

Erläuterung der Environmental Data >

Wie wir die Produktnachhaltigkeit bewerten >

Umweltbilanz

Umweltproduktdeklaration	Produktumweltprofil

Use Better

Materialien und Verpackung

Verpackung mit Recycling-Karton	**Ja**
Verpackung ohne Kunststoff	**Ja**
SCIP-Nummer	**0d6361b3-8891-46ad-8442-1d1662b85b3e**
EU-RoHS-Richtlinie	Freistellungskonform
REACh-Verordnung	Produkt beinhaltet besorgniserregende Stoffe (SVHC) über dem Schwellwert

Use Again

Reproduktion

Circular Econmomy-Eignung	Entsorgungsinformationen
Rücknahme	**Nein**