Produktdatenblatt

Spezifikationen

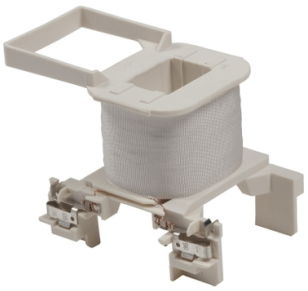

Schützspule, 208V50/60Hz, für D40-D65A

LXD3LE7

EAN Code: 3389118332744

Hauptmerkmale

Baureihe	TeSys
Produkt- oder Komponententyp	Schützspule
Kurzbezeichnung des Geräts	LXD3
Steuerstromkreis-Typ	AC bei 60 Hz
[Uc] Steuerkreisspannung	208 V AC 60 Hz
Durchschnittlicher Widerstand	105 Ohm bei 20 °C
Induktivität des geschlossenen Stromkreises	6,22 H
Produktkompatibilität	LC1D40A - D80A LC2D40A - D80A LC1DT60A - DT80A
Mechanische Lebensdauer	6 Mcycles
Max. Betriebsrate	3600 cyc/h 60 °C

Zusatzmerkmale

Spulentechnologie	Ohne integriertes Beschaltungsmodul
Steuerkreisspannungsgrenzen	Abfallspannung: 0,3 - 0,6 Uc bei 60 Hz (bei <60 °C) Betrieb: 0,85 - 1,1 Uc bei 60 Hz (bei <60 °C)
Anzugsleistung in VA	160 VA 60 Hz cos phi 0,75 (bei 20 °C)
Halteleistungsaufnahme in VA	15 VA 60 Hz cos phi 0,3 (bei 20 °C)
Wärmeabgabe	4…5 W bei 60 Hz

Montage

Umgebungstemperatur bei Betrieb	-5…60 °C
Produktgewicht	0,07 kg

Verpackungseinheiten

VPE 1 Art	PCE
Anzahl der Geräte pro Packung	1
VPE 1 Höhe	5,600 cm
VPE 1 Breite	5,600 cm
VPE 1 Länge	9,600 cm
Verpackungsgewicht (Lbs)	124,000 g
VPE 2 Art	S01

Bruttopreisliste für Deutschland zuzüglich Zuschläge, Frachtkosten und Mehrwertsteuer, gültig ab dem 1. Januar 2024. Irrtum und Änderungen vorbehalten. Es gelten die AGBs der Schneider Electric GmbH.

Haftungsausschluss: Diese Dokumentation dient nicht als Ersatz für die Beurteilung der Eignung oder Verlässlichkeit dieser Produkte für bestimmte Verwendungsbereiche des Benutzers und darf nicht zu diesem Zweck verwendet werden.

VPE 2 Menge	12
VPE 2 Höhe	15,000 cm
VPE 2 Breite	15,000 cm
VPE 2 Länge	40,000 cm
VPE 2 Gewicht	1,688 kg
VPE 3 Art	P06
VPE 3 Menge	384
VPE 3 Höhe	75,000 cm
VPE 3 Breite	60,000 cm
VPE 3 Länge	80,000 cm
VPE 3 Gewicht	62,016 kg

Vertragliche Gewährleistung

Garantie (in Monaten)	18

Environmental Data

Schneider Electric hat sich zum Ziel gesetzt, den Net Zero-Status bis 2050 durch Lieferkettenpartnerschaften, Materialien mit geringerer Auswirkung und Kreislaufbildung über unsere laufende Kampagne "Use Better, Use Longer, Use Again" zu erreichen, um die Lebensdauer und Recyclingfähigkeit der Produkte zu verlängern.

Erläuterung der Environmental Data >

Wie wir die Produktnachhaltigkeit bewerten >

Use Better

Materialien und Verpackung

Verpackung mit Recycling-Karton	**Ja**
Verpackung ohne Kunststoff	**Ja**
EU-RoHS-Richtlinie	**Konform**
REACh-Verordnung	**Produkt beinhaltet besorgniserregende Stoffe (SVHC) nicht über dem Schwellwert**
PVC-frei	**Ja**

Use Again

Reproduktion

Rücknahme	**Nein**