Produktdatenblatt

Spezifikationen



Lexium MC12 multi carrier, Motorsegment, Kurve, 45°, IP65

LXMMC12MA02S100

EAN Code: 3606482085008

Hauptmerkmale

Baureihe	Lexium MC12 Multiträger
Produkt- oder Komponententyp	Langstatormotor

Zusatzmerkmale

Installationsrichtung	45°
Peak force	120 N
Genauigkeit	0.05 Wiederholend 0.35 Absolut
Max. Anzahl von Trägern pro Controller	200
Max. Länge der Strecke pro Controller	40 m
Max. Betätigungsgeschwindigkeit	4 m/s
Maximum attraction force	380 N
Max. Beschleunigung	120 m/s²
Mindestabstand zwischen den Trägern	0 m
Maximum number of carrier per segment	4
Schutzart (IP)	IP65
Kurvenradius	256 mm
Länge	200,4 mm
Tiefe	136 mm
Produktgewicht	4,5 kg

Verpackungseinheiten

VPE 1 Art	PCE
Anzahl der Geräte pro Packung	1
VPE 1 Höhe	4,100 cm
VPE 1 Breite	19,500 cm
VPE 1 Länge	22,000 cm
Verpackungsgewicht (Lbs)	5,244 kg

Vertragliche Gewährleistung

Garantie (in Monaten)	18

Bruttopreisliste für Deutschland zuzüglich Zuschläge, Frachtkosten und Mehrwertsteuer, gültig ab dem 1. Januar 2024. Irrtum und Änderungen vorbehalten. Es gelten die AGBs der Schneider Electric GmbH.

Haftungsausschluss: Diese Dokumentation dient nicht als Ersatz für die Beurteilung der Eignung oder Verlässlichkeit dieser Produkte für bestimmte Verwendungsbereiche des Benutzers und darf nicht zu diesem Zweck verwendet werden.

Environmental Data

Schneider Electric hat sich zum Ziel gesetzt, den Net Zero-Status bis 2050 durch Lieferkettenpartnerschaften, Materialien mit geringerer Auswirkung und Kreislaufbildung über unsere laufende Kampagne "Use Better, Use Longer, Use Again" zu erreichen, um die Lebensdauer und Recyclingfähigkeit der Produkte zu verlängern.

Erläuterung der Environmental Data >

Wie wir die Produktnachhaltigkeit bewerten >

Umweltbilanz

Total lifecycle Carbon footprint	**1 537 kg CO2 eq.**
CO_2-Fußabdruck der Herstellungsphase [A1 bis A3]	**107 kg CO2 eq.**
CO_2-Fußabdruck der Distributionsphase [A4]	**2 kg CO2 eq.**
CO_2-Fußabdruck der Installationsphase [A5]	**0.9 kg CO2 eq.**
CO_2-Fußabdruck der Nutzungsphase [B2, B3, B4, B6]	**1 421 kg CO2 eq.**
CO_2-Fußabdruck der End-of-Life-Phase [C1 bis C4]	**7 kg CO2 eq.**
Umweltproduktdeklaration	**Produktumweltprofil**

Use Better

Materialien und Verpackung

Verpackung mit Recycling-Karton	**Ja**
Verpackung ohne Kunststoff	**Nein**
EU-RoHS-Richtlinie	**Freistellungskonform**
REACh-Verordnung	**Produkt beinhaltet besorgniserregende Stoffe (SVHC) über dem Schwellwert**
PVC-frei	**Ja**

Use Again

Reproduktion

Recyclingfähigkeitspotential in %	**86**
Circular Econmomy-Eignung	**Entsorgungsinformationen**
Rücknahme	**Ja**

Image of product / Alternate images

Alternative

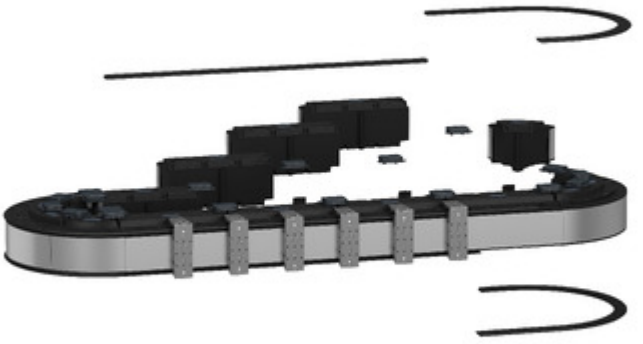



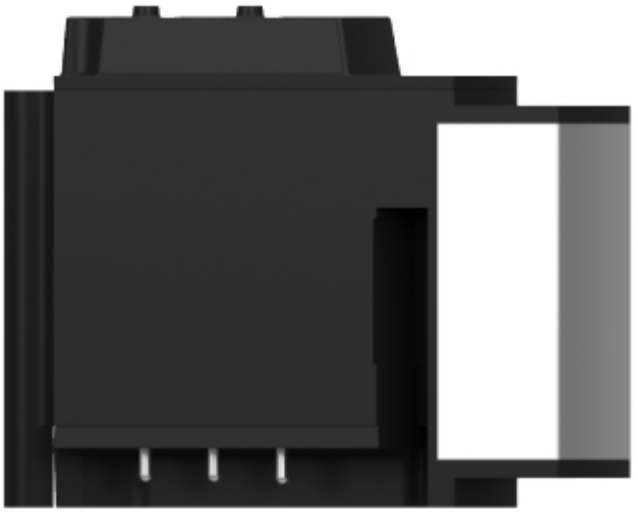

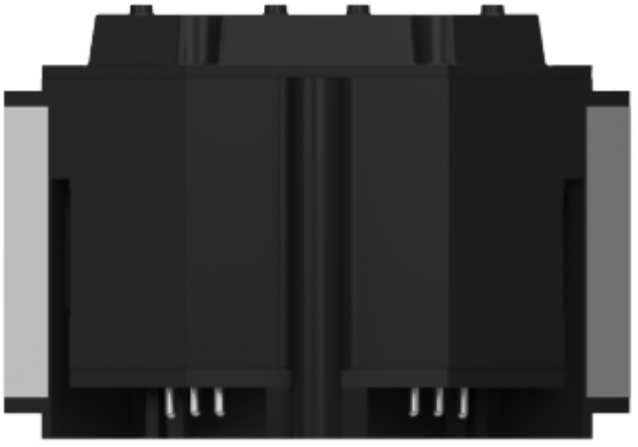

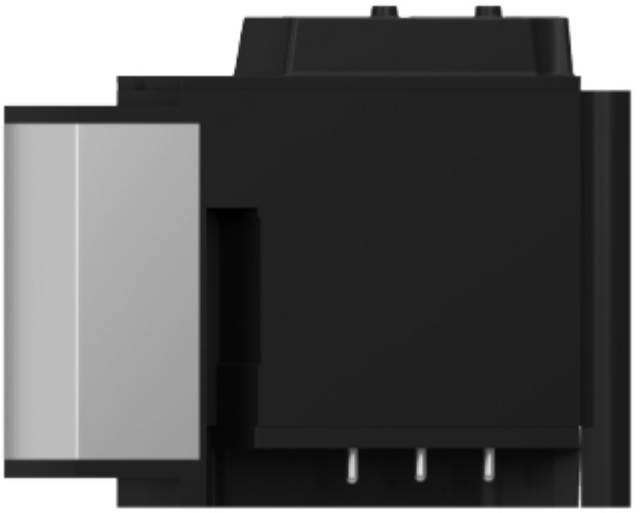




S3 P2
S3
S3 P1
State



Image of product in real life situation

