Produktdatenblatt

Spezifikationen

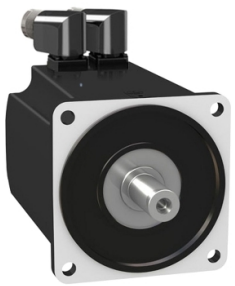

AC-Servomotor, 140mm, 10,3Nm, 1Stack, glatte Welle, SinCos Multiturn128, M23/M23 gewinkelt, IP65/IP65, Bremse

MH31401P02F2200

EAN Code: 3606485396767

Hauptmerkmale

Kompatible Produktfamilie	PacDrive 3
Kurzbezeichnung des Geräts	MH3
Produkt- oder Komponententyp	Servomotor

Zusatzmerkmale

Max. mechanische Geschwindigkeit	4000 U/min
[UH,nom] Bemessungs-Betriebsspannung	115 - 480 V
Anzahl der Netzphasen	3-phasige Versorgung
Dauerstrom im Stillstand	8,58 A
Dauer-Drehmoment im Stillstand	10,3 Nm, 115 - 480 V, 3-phasige Versorgung
Dauerleistung	2640 W
Spitzenwert des Kippmoments	39,9 Nm, 115 - 480 V, 3-phasige Versorgung
Nennausgangsleistung	0,98 W, 115 V 1,78 W, 230 V 2,64 W, 400 V 2,64 W, 480 V
Nenndrehmoment	9,36 Nm für LXM52 bei 7,82 mA, 115 V, 3-phasige Versorgung 8,5 Nm für LXM52 bei 7,3 mA, 230 V, 1-phasige Versorgung 7,22 Nm für LXM52 bei 6,35 mA, 400 V, 3-phasige Versorgung 7,22 Nm für LXM52 bei 6,35 mA, 480 V, 3-phasige Versorgung 9,36 Nm für LXM62 bei 7,82 mA, 115 V, 1-phasige Versorgung 8,5 Nm für LXM62 bei 7,3 mA, 230 V, 1-phasige Versorgung 7,22 Nm für LXM62 bei 6,35 mA, 400 V, 3-phasige Versorgung 7,22 Nm für LXM62 bei 6,35 mA, 480 V, 3-phasige Versorgung
Nenndrehzahl	1000 rpm für LXM52 bei 7,82 mA, 115 V, 1-phasige Versorgung 2000 U/Min für LXM52 bei 7,3 mA, 230 V, 1-phasige Versorgung 3500 rpm für LXM52 bei 6,35 mA, 400 V, 3-phasige Versorgung 3500 rpm für LXM52 bei 6,35 mA, 480 V, 3-phasige Versorgung 1000 rpm für LXM62 bei 7,82 mA, 115 V, 1-phasige Versorgung 2000 U/Min für LXM62 bei 7,3 mA, 230 V, 1-phasige Versorgung 3500 rpm für LXM62 bei 6,35 mA, 400 V, 3-phasige Versorgung 3500 rpm für LXM62 bei 6,35 mA, 480 V, 3-phasige Versorgung
maximaler Strom Irms	29,8 A
Wellenende	Glatte Welle
Zweite Welle	Ohne zweites Wellenende
Wellendurchmesser	24 mm
Wellenlänge	50 mm
Schutzart (IP)	IP65 Standard
Typ des Encoders	Multiturn SinCos Hiperface

Bruttopreisliste für Deutschland zuzüglich Zuschläge, Frachtkosten und Mehrwertsteuer, gültig ab dem 1. Januar 2024. Irrtum und Änderungen vorbehalten. Es gelten die AGBs der Schneider Electric GmbH.

Haftungsausschluss: Diese Dokumentation dient nicht als Ersatz für die Beurteilung der Eignung oder Verlässlichkeit dieser Produkte für bestimmte Verwendungsbereiche des Benutzers und darf nicht zu diesem Zweck verwendet werden.

Auflösung der Geschwindigkeitsrückmeldung	128 Perioden
Haltebremse	Mit
Haltemoment	18 Nm
Montagehalterung	Internationaler Standardflansch
Motorflanschgröße	140 mm
Elektrischer Anschluss	Drehbare Winkelstecker
Drehmomentkonstante	1,16 Nm/A bei 120 °C
Konstante der Gegenelektrizität	77,41 V/krpm
Anzahl der Motorpole	5,0
Rotorträgheit	17,96 kg.cm²
Stator-Widerstand	0,69 Ohm
Stator-Induktivität	6,72 mH
Stator elektrische Zeitkonstante	9,7 ms
Max. Radialkraft (FR)	1930 N bei 1000 U/min 1530 N bei 2000 U/min 1340 N bei 3000 U/min
Bremszugkraft	18 W
Kühlungstyp	Natürliche Konvektion
Länge	187 mm
Durchmesser des Zentrierrings	130 mm
Tiefe des Zentrierrings	3,5 mm
Anzahl der Montagebohrungen	4
Durchmesser der Montagebohrungen	11 mm
Kreisdurchmesser der Montagebohrungen	165 mm
Produktgewicht	10,3 kg
Bemessungsreferenz	MH31401P
Kupfertemperatur heiß	135 °C
Anzahl der Motorstufen	1
Ausgangsstrom 3s Spitze	29,8 A
Trägheit	1,5 kg.cm² der Bremse 16,46 kg.cm² des Motors
Nenndrehzahl	3500 rpm

Verpackungseinheiten

VPE 1 Art	PCE
Anzahl der Geräte pro Packung	1
VPE 1 Höhe	26,0 cm
VPE 1 Breite	20,0 cm
VPE 1 Länge	59,0 cm
Verpackungsgewicht (Lbs)	9,3 kg

Vertragliche Gewährleistung

Garantie (in Monaten)	18

Environmental Data

Schneider Electric hat sich zum Ziel gesetzt, den Net Zero-Status bis 2050 durch Lieferkettenpartnerschaften, Materialien mit geringerer Auswirkung und Kreislaufbildung über unsere laufende Kampagne "Use Better, Use Longer, Use Again" zu erreichen, um die Lebensdauer und Recyclingfähigkeit der Produkte zu verlängern.

Erläuterung der Environmental Data >

Wie wir die Produktnachhaltigkeit bewerten >

Umweltbilanz

Total lifecycle Carbon footprint	**3 002 kg CO2 eq.**
CO_2-Fußabdruck der Herstellungsphase [A1 bis A3]	**67 kg CO2 eq.**
CO_2-Fußabdruck der Distributionsphase [A4]	**1 kg CO2 eq.**
CO_2-Fußabdruck der Installationsphase [A5]	**0.1 kg CO2 eq.**
CO_2-Fußabdruck der Nutzungsphase [B2, B3, B4, B6]	**2 933 kg CO2 eq.**
CO_2-Fußabdruck der End-of-Life-Phase [C1 bis C4]	**0.8 kg CO2 eq.**

Use Better

Materialien und Verpackung

Verpackung mit Recycling-Karton	**Ja**
Verpackung ohne Kunststoff	**Nein**
EU-RoHS-Richtlinie	**Freistellungskonform**
REACh-Verordnung	**Produkt beinhaltet besorgniserregende Stoffe (SVHC) über dem Schwellwert**
PVC-frei	**Ja**

Use Again

Reproduktion

Circular Econmomy-Eignung	**Keine besonderen Recycling-Verfahren erforderlich**
Rücknahme	**Ja**