Produktdatenblatt

Spezifikationen

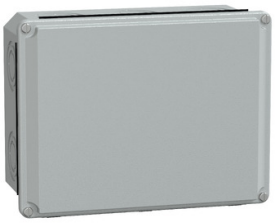

Stahlgehäuse 206x156x83 niedrig Drückplatte

NSYDB2015M

EAN Code: 3606480187780

Hauptmerkmale

Baureihe	PanelSeT
Produktname	SDB
Produkt- oder Komponententyp	Gehäuse
Installationstyp	Innenraum
Gehäusemontage	Box
Geräteanwendung	Standard
Gehäusetyp	Monobloc enclosure
Höhe	206 mm
Breite	156 mm
Tiefe	83 mm
Kompatible Produktfamilie	ClimaSys
Art der Frontabdeckung	Niedrige Plattenabdeckung

Zusatzmerkmale

Befestigung der Abdeckung	Screw
Kabeleinführung	Mit Auswerfern
Kabeleinführungsnummer	5 Durchmesser: 20,5 mm (M20) 5 Durchmesser: 25,5 mm (M25) 5 Durchmesser: 32,5 mm (M32) 5 Durchmesser: 40,5 mm (M40)
Geräteaufbau	1 Gehäuse 1 Abdeckung 1 Abdeckschraube
Farbe	Hellgrau (RAL 7035)
Oberflächenbeschaffenheit	Epoxid-Polyester-Pulver
Material	Stahl
Produktgewicht	1,023 kg

Montage

Normen	IEC 62208
Schutzart (IP)	IP55 entspricht IEC 60529
Schutzart (IK)	IK07 entspricht IEC 62262

Verpackungseinheiten

VPE 1 Art	PCE

Bruttopreisliste für Deutschland zuzüglich Zuschläge, Frachtkosten und Mehrwertsteuer, gültig ab dem 1. Januar 2024. Irrtum und Änderungen vorbehalten. Es gelten die AGBs der Schneider Electric GmbH.

Haftungsausschluss: Diese Dokumentation dient nicht als Ersatz für die Beurteilung der Eignung oder Verlässlichkeit dieser Produkte für bestimmte Verwendungsbereiche des Benutzers und darf nicht zu diesem Zweck verwendet werden.

Anzahl der Geräte pro Packung	1
VPE 1 Höhe	9,000 cm
VPE 1 Breite	16,000 cm
VPE 1 Länge	21,000 cm
Verpackungsgewicht (Lbs)	1,023 kg
VPE 2 Art	CAR
VPE 2 Menge	5
VPE 2 Höhe	17,500 cm
VPE 2 Breite	23,000 cm
VPE 2 Länge	44,500 cm
VPE 2 Gewicht	5,126 kg
VPE 3 Art	PAM
VPE 3 Menge	250
VPE 3 Höhe	99,500 cm
VPE 3 Breite	100,000 cm
VPE 3 Länge	120,000 cm
VPE 3 Gewicht	271,000 kg

Vertragliche Gewährleistung

Garantie (in Monaten)	18

Environmental Data

Schneider Electric hat sich zum Ziel gesetzt, den Net Zero-Status bis 2050 durch Lieferkettenpartnerschaften, Materialien mit geringerer Auswirkung und Kreislaufbildung über unsere laufende Kampagne "Use Better, Use Longer, Use Again" zu erreichen, um die Lebensdauer und Recyclingfähigkeit der Produkte zu verlängern.

Erläuterung der Environmental Data >

Wie wir die Produktnachhaltigkeit bewerten >

Umweltbilanz

Total lifecycle Carbon footprint	**9 kg CO2 eq.**
CO_2-Fußabdruck der Herstellungsphase [A1 bis A3]	**5 kg CO2 eq.**
CO_2-Fußabdruck der Distributionsphase [A4]	**2 kg CO2 eq.**
CO_2-Fußabdruck der Installationsphase [A5]	**0.1 kg CO2 eq.**
CO_2-Fußabdruck der Nutzungsphase [B2, B3, B4, B6]	**0 kg CO2 eq.**
CO_2-Fußabdruck der End-of-Life-Phase [C1 bis C4]	**2 kg CO2 eq.**
Umweltproduktdeklaration	**Produktumweltprofil**

Use Better

Materialien und Verpackung

Verpackung mit Recycling-Karton	**Nein**
Verpackung ohne Kunststoff	**Nein**
EU-RoHS-Richtlinie	**Konform**
REACh-Verordnung	**Produkt beinhaltet besorgniserregende Stoffe (SVHC) nicht über dem Schwellwert**

Use Again

Reproduktion

Recyclingfähigkeitspotential in %	**96**
Circular Econmomy-Eignung	**Keine besonderen Recycling-Verfahren erforderlich**
Rücknahme	**Ja**

Image of product in real life situation

