Produktdatenblatt

Spezifikationen

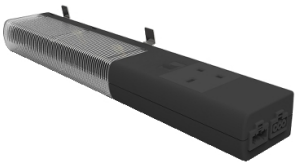

LED-Mehrfach-Fixierleuchte mit Sockel Britisch - 230 V AC - 10W

NSYLAMLDB

EAN Code: 3606481203069

Hauptmerkmale

Baureihe	Beleuchtung und Steckdosen
Zubehör / Teilekategorie	Beleuchtungszubehör
Produkt- oder Komponententyp	Lampe
Geräteanwendung	Mehrzweck
Unterkategorie	1 Lampe 1 Befestigungselemente
Leistungsfaktor	0,9

Zusatzmerkmale

Standardabweichung des Ausgangs	Britisch
Bemessungs-Nennleistung	10 W
[Ue] Bemessungs-Betriebsspannung	230 V AC 50/60 Hz
Lampenfassung	Integrierte LED
Lampentyp	LED
Steuerungstyp	Eingebauter Schalter
Lichtfluss	950 lm
Farbtemperatur	4000 K
Lebensdauer in Stunden	25000 h
Elektrische Verbindung	Kabel Quick Connector 3 m nicht im Lieferumfang enthalten Kabel Quick Connector 1 m nicht im Lieferumfang enthalten
Montagehalterung	DIN-Schiene Klammer Metallteile
Befestigungsmodus	Schrauben Magnetische Befestigung Einschnappen
Kompatible Produktfamilie	Spacial PanelSeT
Material	PC (UL94 V-0)
Länge	372 mm
Höhe	63 mm
Breite	40 mm
Farbe	Schwarz (RAL 9005)

Montage

Bruttopreisliste für Deutschland zuzüglich Zuschläge, Frachtkosten und Mehrwertsteuer, gültig ab dem 1. Januar 2024. Irrtum und Änderungen vorbehalten. Es gelten die AGBs der Schneider Electric GmbH.

Haftungsausschluss: Diese Dokumentation dient nicht als Ersatz für die Beurteilung der Eignung oder Verlässlichkeit dieser Produkte für bestimmte Verwendungsbereiche des Benutzers und darf nicht zu diesem Zweck verwendet werden.

Schutzart (IP)	IP20 entspricht IEC 60529
elektrische Isolationsklasse	Klasse I
Elektromagnetische Verträglichkeit	EMV-Störfestigkeit entspricht EN 55015
Normen	UL 1598 IEC 60598 UL 508 A UL 8750 EN 55015 UL 94
Umgebungstemperatur bei Betrieb	-16…65 °C
Umgebungstemperatur bei Lagerung	-10…60 °C

Verpackungseinheiten

VPE 1 Art	PCE
Anzahl der Geräte pro Packung	1
VPE 1 Höhe	5,5 cm
VPE 1 Breite	8,2 cm
VPE 1 Länge	40,0 cm
Verpackungsgewicht (Lbs)	845,0 g

Vertragliche Gewährleistung

Garantie (in Monaten)	18

Environmental Data

Schneider Electric hat sich zum Ziel gesetzt, den Net Zero-Status bis 2050 durch Lieferkettenpartnerschaften, Materialien mit geringerer Auswirkung und Kreislaufbildung über unsere laufende Kampagne "Use Better, Use Longer, Use Again" zu erreichen, um die Lebensdauer und Recyclingfähigkeit der Produkte zu verlängern.

Erläuterung der Environmental Data >

Wie wir die Produktnachhaltigkeit bewerten >

Umweltbilanz

Total lifecycle Carbon footprint	**61 kg CO2 eq.**
CO_2-Fußabdruck der Herstellungsphase [A1 bis A3]	**8 kg CO2 eq.**
CO_2-Fußabdruck der Distributionsphase [A4]	**0.2 kg CO2 eq.**
CO_2-Fußabdruck der Installationsphase [A5]	**0.2 kg CO2 eq.**
CO_2-Fußabdruck der Nutzungsphase [B2, B3, B4, B6]	**51 kg CO2 eq.**
CO_2-Fußabdruck der End-of-Life-Phase [C1 bis C4]	**1 kg CO2 eq.**
Umweltproduktdeklaration	Produktumweltprofil

Use Better

Materialien und Verpackung

Verpackung mit Recycling-Karton	**Nein**
Verpackung ohne Kunststoff	**Nein**
EU-RoHS-Richtlinie	Konform
REACh-Verordnung	Produkt beinhaltet besorgniserregende Stoffe (SVHC) nicht über dem Schwellwert

Use Again

Reproduktion

Recyclingfähigkeitspotential in %	**36**
Circular Econmomy-Eignung	Entsorgungsinformationen
Rücknahme	**Ja**
WEEE-Kennzeichnung	**Das Produkt muss entsprechend bestimmter Hinweise auf Märkten der Europäischen Union entsorgt werden und darf nicht in Haushaltsabfälle gelangen.**