Produktdatenblatt

Spezifikationen

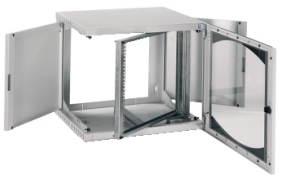

Actassi OPB, Wand-Rack, 12HE B600 T500 schwenk 19"-Glastür R7035

NSYOPB12U5P

EAN Code: 3606480169915

Hauptmerkmale

Baureihe	Actassi
Produktname	OPB
Produkt- oder Komponententyp	Gehäuse
Installationstyp	Innenraum
Installationsmodus	Wandmontage
Geräteanwendung	Network and server application
Anwendungen	Zur Vereinfachung der Wartung Für die Montage von 19"-Ausrüstung Für den Schutz der Netzwerkverbindungsausrüstung
Gehäusetyp	Offenes Gehäuse
Hilfsausrüstung	1 19"-Schwenkprofile um 120 mm von der Vorderseite entfernt eingelassen (Rastermaß 25 mm)
Höhe	650 mm
Breite	600 mm
Tiefe	500 mm
Anzahl der Rack-Einheiten	12U
Kompatible Produktfamilie	ClimaSys

Zusatzmerkmale

Rückfläche	Aussparung
Seitenansicht	Schaltfeldmontage
Türtyp	Glasiert Frontseite
Türöffnungsseite	Reversibel (180 °)
Schlosstyp	1-Punkt-Verriegelungssystem Frontseite
Schlüsselnummer	333
Zugänglichkeit für den Betrieb	Seite Rückseite Frontseite
Abnehmbare Teile	Werkzeuglos entfernbare Tür Frontseite Abdeckplatte oben Abdeckplatte unten Abdeckplatte Rückseite Werkzeuglos entfernbare Platten Seite
Geräteaufbau	3 Kabeleinführungen 1 Glastür: Frontseite 2 Platten: Seite 2 19-Zoll-Stützen: Frontseite 1 offene Struktur

Bruttopreisliste für Deutschland zuzüglich Zuschläge, Frachtkosten und Mehrwertsteuer, gültig ab dem 1. Januar 2024. Irrtum und Änderungen vorbehalten. Es gelten die AGBs der Schneider Electric GmbH.

Haftungsausschluss: Diese Dokumentation dient nicht als Ersatz für die Beurteilung der Eignung oder Verlässlichkeit dieser Produkte für bestimmte Verwendungsbereiche des Benutzers und darf nicht zu diesem Zweck verwendet werden.

Farbe	Hellgrau (RAL 7035)
Oberflächenbeschaffenheit	Epoxid-Polyester-Pulver
Material	Gehäuse: Stahlblech Tür: Stahlblech Tür: Sekuritglas Stütze: verzinkter Stahl
Anzahl der Kabeldurchführungen	1 EinbaustelleSeite 1 Einbaustelleunten 1 Einbaustelleoben
Tragfähigkeit	3 kg nach Einheit 25 kg statisch
Produktgewicht	25 kg

Montage

Normen	IEC 60297-3-100 EIA-310D
Schutzart (IP)	IP20 entspricht IEC 60529
Schutzart (IK)	IK08 entspricht IEC 62262

Verpackungseinheiten

VPE 1 Art	PCE
Anzahl der Geräte pro Packung	1
VPE 1 Höhe	71,000 cm
VPE 1 Breite	62,000 cm
VPE 1 Länge	55,500 cm
Verpackungsgewicht (Lbs)	25,800 kg
VPE 2 Art	P12
VPE 2 Menge	4
VPE 2 Höhe	155,000 cm
VPE 2 Breite	80,000 cm
VPE 2 Länge	120,000 cm
VPE 2 Gewicht	121,400 kg

Vertragliche Gewährleistung

Garantie (in Monaten)	18

Environmental Data

Schneider Electric hat sich zum Ziel gesetzt, den Net Zero-Status bis 2050 durch Lieferkettenpartnerschaften, Materialien mit geringerer Auswirkung und Kreislaufbildung über unsere laufende Kampagne "Use Better, Use Longer, Use Again" zu erreichen, um die Lebensdauer und Recyclingfähigkeit der Produkte zu verlängern.

Erläuterung der Environmental Data >

Wie wir die Produktnachhaltigkeit bewerten >

Umweltbilanz

Total lifecycle Carbon footprint	**154 kg CO2 eq.**
CO_2-Fußabdruck der Herstellungsphase [A1 bis A3]	**109 kg CO2 eq.**
CO_2-Fußabdruck der Distributionsphase [A4]	**8 kg CO2 eq.**
CO_2-Fußabdruck der Installationsphase [A5]	**2 kg CO2 eq.**
CO_2-Fußabdruck der Nutzungsphase [B2, B3, B4, B6]	**0 kg CO2 eq.**
CO_2-Fußabdruck der End-of-Life-Phase [C1 bis C4]	**35 kg CO2 eq.**

Use Better

Materialien und Verpackung

Verpackung mit Recycling-Karton	**Nein**
Verpackung ohne Kunststoff	**Nein**
SCIP-Nummer	**67feaae3-1a02-4290-bfbd-a29ec2a78217**
EU-RoHS-Richtlinie	**Freistellungskonform**
REACh-Verordnung	**Produkt beinhaltet besorgniserregende Stoffe (SVHC) über dem Schwellwert**

Use Again

Reproduktion

Recyclingfähigkeitspotential in %	**84**
Circular Econmomy-Eignung	**Keine besonderen Recycling-Verfahren erforderlich**
Rücknahme	**Ja**