Produktdatenblatt

Spezifikationen

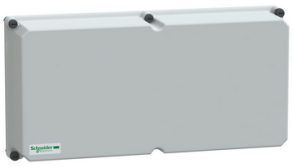

Undurchsichtige Polykarbonatabdeckung 27x54x9,5 cm

NSYTPLSC2754AG

EAN Code: 3606480777530

Hauptmerkmale

Baureihe	PanelSeT
Zubehör / Teilekategorie	Gehäusezubehör
Produkt- oder Komponententyp	Abdeckung
Anwendung	Mehrzweck
Für die Nennmaße des Gehäuses	-
Montageort	Frontseite

Zusatzmerkmale

Kompatible Produktfamilie	PanelSeT PLS
Unterkategorie	1 Abdeckung
Material	Polykarbonat
Farbe	Grau (RAL 7035)
Befestigungsmodus	Durch Schrauben
Höhe	270 mm
Breite	540 mm
Tiefe	95 mm

Montage

Umgebungstemperatur bei Lagerung	-30…70 °C

Verpackungseinheiten

VPE 1 Art	PCE
Anzahl der Geräte pro Packung	1
VPE 1 Höhe	10,000 cm
VPE 1 Breite	54,000 cm
VPE 1 Länge	27,000 cm
Verpackungsgewicht (Lbs)	824,000 g
VPE 2 Art	PAM
VPE 2 Menge	28
VPE 2 Höhe	100,000 cm
VPE 2 Breite	100,000 cm
VPE 2 Länge	120,000 cm

Bruttopreisliste für Deutschland zuzüglich Zuschläge, Frachtkosten und Mehrwertsteuer, gültig ab dem 1. Januar 2024. Irrtum und Änderungen vorbehalten. Es gelten die AGBs der Schneider Electric GmbH.

Haftungsausschluss: Diese Dokumentation dient nicht als Ersatz für die Beurteilung der Eignung oder Verlässlichkeit dieser Produkte für bestimmte Verwendungsbereiche des Benutzers und darf nicht zu diesem Zweck verwendet werden.

VPE 2 Gewicht	50,000 kg

Vertragliche Gewährleistung

Garantie (in Monaten)	18

Environmental Data

Schneider Electric hat sich zum Ziel gesetzt, den Net Zero-Status bis 2050 durch Lieferkettenpartnerschaften, Materialien mit geringerer Auswirkung und Kreislaufbildung über unsere laufende Kampagne "Use Better, Use Longer, Use Again" zu erreichen, um die Lebensdauer und Recyclingfähigkeit der Produkte zu verlängern.

Erläuterung der Environmental Data >

Wie wir die Produktnachhaltigkeit bewerten >

Umweltbilanz

Umweltproduktdeklaration	Produktumweltprofil

Use Better

Materialien und Verpackung

Verpackung mit Recycling-Karton	**Nein**
Verpackung ohne Kunststoff	**Nein**
SCIP-Nummer	**A18cb304-12b9-4d34-8ea6-7f2f757726a8**
EU-RoHS-Richtlinie	Freistellungskonform
REACh-Verordnung	Produkt beinhaltet besorgniserregende Stoffe (SVHC) über dem Schwellwert

Use Again

Reproduktion

Circular Econmomy-Eignung	**Keine besonderen Recycling-Verfahren erforderlich**
Rücknahme	**Ja**