Produktdatenblatt

Spezifikationen

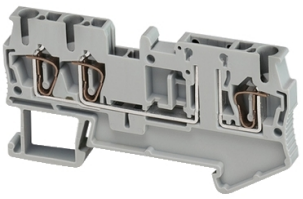

Linergy-TR, Trennklemme, mit Zugfederanschluss,für Leiterquerschnitt 2,5mm²,mit 3 Anschlüsse,in Farbe Grau

NSYTRR23TB

Nicht mehr lieferbar

Eingestellt am: 14.09.2026

EAN Code: 3606480532962

Hauptmerkmale

Baureihe	Linergy
Produktname	Linergy TR
Produkt- oder Komponententyp	Klemmenblock
Kurzbezeichnung des Geräts	TRR
Typ des Klemmenblocks	Abnehmbare Träger-Trennung
zugehörige Anschlusskomponente	Kontaktmesser Diode Zylindersicherung
Klemmenleistenniveau	1
Montagemodus	Aufsteckbar
Nennquerschnitt	2,5 mm²
Länge	72 mm
Farbe	Grau
Menge pro Satz	Satz à 50 Stück

Zusatzmerkmale

Sicherungsgröße	5 x 20 mm 6 x 32 mm
Breite	5,2 mm
Höhe	36,5 mm
Anschlüsse - Klemmen	1 Federklemme: vorgeschaltet 2 Federklemme: nachgeschaltet
Anzahl der Verbindungen	3
Anschlussposition	Oben
Anzahl von Messeingängen	2
Kabel-Querschnitt	0,08…2,5 mm², flexibel ohne Kabelende 0,8…4 mm², starr
Drahtabisolierungslänge	10 mm
Tool-Typ	Trennung: Flachschraubendreher Verbindung: Flachschraubendreher
Betriebsbemessungsspannung Ue	400 V entspricht EN/IEC 60947-7-1 300 V UL 300 V CSA

Bruttopreisliste für Deutschland zuzüglich Zuschläge, Frachtkosten und Mehrwertsteuer, gültig ab dem 1. Januar 2024. Irrtum und Änderungen vorbehalten. Es gelten die AGBs der Schneider Electric GmbH.

Haftungsausschluss: Diese Dokumentation dient nicht als Ersatz für die Beurteilung der Eignung oder Verlässlichkeit dieser Produkte für bestimmte Verwendungsbereiche des Benutzers und darf nicht zu diesem Zweck verwendet werden.

Nennstrom [In]	20 A entspricht EN/IEC 60947-7-1 16 A CSA 16 A UL
Material	Polyamid 6/6: Isoliergehäuse
dielektrischer Verlust	0,01 bei 1 MHz entspricht IEC 60250 0,01 bei 1 MHz entspricht VDE 0303-T4
dielektrische Konstante	3,7 bei 1 MHz
Wiederstandsfähigkeit	10000 MΩ.m entspricht IEC 60093 10000 MΩ.m entspricht VDE 0303-T30
Oberflächenwiderstand	1000 GΩ entspricht IEC 60093 1000 GΩ entspricht VDE 0303-T30
Kriechfestigkeit	500 CTI (> 400 kB) entspricht IEC 60093 500 CTI (> 400 kB) entspricht VDE 0303-T30
Flammenfestigkeit	V0, Dicke0,8 mm entspricht UL 94
Produktgewicht	8,6 g
Kompatible Produktfamilie	PrismaSeT G PrismaSeT P PrismaSet HD PrismaSeT Pack 250 PanelSeT Mureva TeSys
Produktkompatibilität	Räumliche Abgrenzungen

Montage

Produktzertifizierungen	CSA UL
Durchschlagfestigkeit	1000 V entspricht IEC 60243-1
Umgebungstemperatur bei Betrieb	-40…130 °C entspricht IEC 60216-1 -40…130 °C entspricht VDE 0304-T21

Verpackungseinheiten

VPE 1 Art	PCE
Anzahl der Geräte pro Packung	1
VPE 1 Höhe	5,000 cm
VPE 1 Breite	7,000 cm
VPE 1 Länge	27,000 cm
Verpackungsgewicht (Lbs)	9,000 g
VPE 2 Art	BB1
VPE 2 Menge	50
VPE 2 Höhe	5,000 cm
VPE 2 Breite	7,000 cm
VPE 2 Länge	27,000 cm
VPE 2 Gewicht	478,000 g
VPE 3 Art	S03
VPE 3 Menge	300
VPE 3 Höhe	30,000 cm
VPE 3 Breite	30,000 cm

VPE 3 Länge	40,000 cm
VPE 3 Gewicht	3,258 kg

Vertragliche Gewährleistung

Garantie (in Monaten)	18

Environmental Data

Schneider Electric hat sich zum Ziel gesetzt, den Net Zero-Status bis 2050 durch Lieferkettenpartnerschaften, Materialien mit geringerer Auswirkung und Kreislaufbildung über unsere laufende Kampagne "Use Better, Use Longer, Use Again" zu erreichen, um die Lebensdauer und Recyclingfähigkeit der Produkte zu verlängern.

Erläuterung der Environmental Data >

Wie wir die Produktnachhaltigkeit bewerten >

Umweltbilanz

Total lifecycle Carbon footprint	**5 kg CO2 eq.**
CO_2-Fußabdruck der Herstellungsphase [A1 bis A3]	**0.1 kg CO2 eq.**
CO_2-Fußabdruck der Distributionsphase [A4]	**0 kg CO2 eq.**
CO_2-Fußabdruck der Installationsphase [A5]	**0 kg CO2 eq.**
CO_2-Fußabdruck der Nutzungsphase [B2, B3, B4, B6]	**4 kg CO2 eq.**
CO_2-Fußabdruck der End-of-Life-Phase [C1 bis C4]	**0 kg CO2 eq.**
Umweltproduktdeklaration	**Produktumweltprofil**

Use Better

Materialien und Verpackung

Verpackung mit Recycling-Karton	**Ja**
Verpackung ohne Kunststoff	**Nein, wir haben den Einsatz von Kunststoff in der Verpackung gemäß den Vorschriften und unter Berücksichtigung von Qualitäts- und Sicherheitsstandards minimiert**
EU-RoHS-Richtlinie	**Konform**
REACh-Verordnung	**Produkt beinhaltet besorgniserregende Stoffe (SVHC) nicht über dem Schwellwert**
Durchschnittlicher Prozentsatz der ReponsibleSteel zertifizierten Metalle	**Produkt mit halogenfreien Kunststoffteilen**
PVC-frei	**Ja**
Silikonfrei	**Ja**

Use Again

Reproduktion

Recyclingfähigkeitspotential in %	**37**
Circular Econmomy-Eignung	**Keine besonderen Recycling-Verfahren erforderlich**
Rücknahme	**Ja**