Produktdatenblatt

Spezifikationen

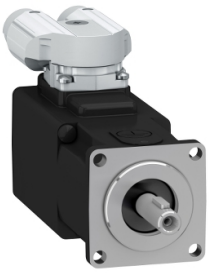

AC-Servomotor, 40mm, 0,21Nm, 1Stack, Passfeder, SinCos Multiturn16, 2x y-tec, IP54/IP65, Bremse

SH30401P17F2000

EAN Code: 3606485467535

Hauptmerkmale

Kompatible Produktfamilie	PacDrive 3
Kurzbezeichnung des Geräts	SH3
Produkt- oder Komponententyp	Servomotor

Zusatzmerkmale

Max. mechanische Geschwindigkeit	9000 U/min
[UH,nom] Bemessungs-Betriebsspannung	115 - 480 V
Anzahl der Netzphasen	3-phasige Versorgung
Dauerstrom im Stillstand	1,12 A
Dauermoment im Stillstand	0,21 Nm bei 115-480 V 3-phasige Versorgung
Dauerleistung	170 W
Spitzenmoment im Stillstand	0,75 Nm bei 480 V 3-phasige Versorgung
Nennleistung am Ausgang	77 W bei 115 V 1-phasige Versorgung 77 W bei 230 V 1-phasige Versorgung 166 W bei 400 V 3-phasige Versorgung 166 W bei 480 V 3-phasige Versorgung
Nenndrehmoment	0,176 Nm bei 115 V 1-phasige Versorgung 0,176 Nm bei 230 V 1-phasige Versorgung 0,184 Nm bei 400 V 3-phasige Versorgung 0,184 Nm bei 480 V 3-phasige Versorgung
Nenndrehzahl	4000 rpm bei 115 V 1-phasige Versorgung 4000 rpm bei 230 V 1-phasige Versorgung 9000 r/min bei 400 V 3-phasige Versorgung 9000 r/min bei 480 V 3-phasige Versorgung
[Irms] Max. Strom	4,5 A
Wellenende	Passfeder
Wellendurchmesser	8 mm
Wellenlänge	25 mm
Breite der Taste	3 mm
Schutzart (IP)	IP54 Wellenlager ohne Wellendichtungsring: entspricht IEC 60034-5 IP65 Motor: entspricht IEC 60034-5 IP65 Wellenlager: entspricht IEC 60034-5
Typ des Encoders	Absoluter Multiturn SinCos Hiperface
Auflösung der Geschwindigkeitsrückmeldung	16 Zeiträume
Haltebremse	Mit
Haltemoment	0,4 Nm

Bruttopreisliste für Deutschland zuzüglich Zuschläge, Frachtkosten und Mehrwertsteuer, gültig ab dem 1. Januar 2024. Irrtum und Änderungen vorbehalten. Es gelten die AGBs der Schneider Electric GmbH.

Haftungsausschluss: Diese Dokumentation dient nicht als Ersatz für die Beurteilung der Eignung oder Verlässlichkeit dieser Produkte für bestimmte Verwendungsbereiche des Benutzers und darf nicht zu diesem Zweck verwendet werden.

Montagehalterung	Internationaler Standardflansch
Motorflanschgröße	40 mm
Elektrischer Anschluss	Rotatable right angled connector
Drehmomentkonstante	0,19 Nm/A bei 120 °C
Konstante der Gegenelektrizität	13,6 V/krpm bei 20 °C
Anzahl der Motorpole	5,0
Rotorträgheit	0,04 kg.cm²
Stator-Widerstand	17,2 Ohm
Stator-Induktivität	7,3 mH
Kühlungstyp	Natürliche Konvektion
Länge	99,4 mm
Durchmesser des Zentrierrings	30 mm
Tiefe des Zentrierrings	2,5 mm
Anzahl der Montagebohrungen	4
Durchmesser der Montagebohrungen	4,5 mm
Kreisdurchmesser der Montagebohrungen	46 mm
Produktgewicht	0,6 kg
Bemessungsreferenz	SH30402P
Anzahl der Netzphasen	3
Kupfertemperatur heiß	120 °C
Anzahl der Motorstufen	1
Elektrische Verbindung	rotatable right angled connector
Ausgangsstrom 3s Spitze	4,5 A
Trägheit	0,017 kg.cm² der Bremse 0,023 kg.cm² des Motors

Verpackungseinheiten

VPE 1 Art	PCE
Anzahl der Geräte pro Packung	1
VPE 1 Höhe	11,0 cm
VPE 1 Breite	17,0 cm
VPE 1 Länge	24,0 cm
Verpackungsgewicht (Lbs)	627,0 g

Vertragliche Gewährleistung

Garantie (in Monaten)	18

Environmental Data

Schneider Electric hat sich zum Ziel gesetzt, den Net Zero-Status bis 2050 durch Lieferkettenpartnerschaften, Materialien mit geringerer Auswirkung und Kreislaufbildung über unsere laufende Kampagne "Use Better, Use Longer, Use Again" zu erreichen, um die Lebensdauer und Recyclingfähigkeit der Produkte zu verlängern.

Erläuterung der Environmental Data >

Wie wir die Produktnachhaltigkeit bewerten >

Umweltbilanz

Total lifecycle Carbon footprint	**408 kg CO2 eq.**
CO_2-Fußabdruck der Herstellungsphase [A1 bis A3]	**3 kg CO2 eq.**
CO_2-Fußabdruck der Distributionsphase [A4]	**0.1 kg CO2 eq.**
CO_2-Fußabdruck der Installationsphase [A5]	**0 kg CO2 eq.**
CO_2-Fußabdruck der Nutzungsphase [B2, B3, B4, B6]	**405 kg CO2 eq.**
CO_2-Fußabdruck der End-of-Life-Phase [C1 bis C4]	**0.1 kg CO2 eq.**

Use Better

Materialien und Verpackung

Verpackung mit Recycling-Karton	**Ja**
Verpackung ohne Kunststoff	**Nein**
SCIP-Nummer	**Ead0850d-370a-47c5-8cf7-1d93c2c974a4**
EU-RoHS-Richtlinie	**Freistellungskonform**
REACh-Verordnung	**Produkt beinhaltet besorgniserregende Stoffe (SVHC) über dem Schwellwert**
PVC-frei	**Ja**

Use Again

Reproduktion

Circular Econmomy-Eignung	**Keine besonderen Recycling-Verfahren erforderlich**
Rücknahme	**Ja**