Produktdatenblatt

Spezifikationen

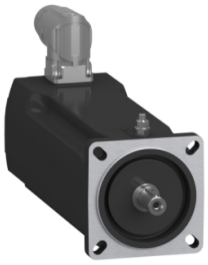

AC-Servomotor, 70mm, 2,04Nm, 2Stacks, Passfeder, DSL Multiturn18, M23 OMC, IP54/IP65

SH30702P1BA4000

EAN Code: 3606481803290

Hauptmerkmale

Kompatible Produktfamilie	PacDrive 3
Kurzbezeichnung des Geräts	SH3
Produkt- oder Komponententyp	Servomotor

Zusatzmerkmale

Max. mechanische Geschwindigkeit	8000 U/min
[UH,nom] Bemessungs-Betriebsspannung	115 - 480 V
Anzahl der Netzphasen	3-phasige Versorgung
Dauerstrom im Stillstand	2,9 A
Dauermoment im Stillstand	2,04 Nm bei 115-480 V 3-phasige Versorgung
Dauerleistung	1130 W
Spitzenmoment im Stillstand	7,6 Nm bei 115-480 V 3-phasige Versorgung
Nennleistung am Ausgang	610 W bei 230 V 1-phasige Versorgung 1130 W bei 400 V 3-phasige Versorgung 1130 W bei 480 V 3-phasige Versorgung
Nenndrehmoment	2,1 Nm bei 230 V 1-phasige Versorgung 1,8 Nm bei 400 V 3-phasige Versorgung 1,8 Nm bei 480 V 3-phasige Versorgung
Nenndrehzahl	3000 U/Min bei 230 V 1-phasige Versorgung 6000 U/Min bei 400 V 3-phasige Versorgung 7200 r/min bei 480 V 3-phasige Versorgung
[Irms] Max. Strom	11,8 A
Wellenende	Passfeder
Wellendurchmesser	11 mm
Wellenlänge	23 mm
Breite der Taste	4 mm
Schutzart (IP)	IP65 Motor: entspricht IEC 60034-5 IP54 Wellenlager ohne Wellendichtungsring: entspricht IEC 60034-5
Typ des Encoders	Absolute multiturn Hiperface DSL
Auflösung der Geschwindigkeitsrückmeldung	262144 points/turn x 4096 turns
Haltebremse	Ohne
Montagehalterung	Internationaler Standardflansch
Motorflanschgröße	70 mm
Elektrischer Anschluss	Rotatable right angled connector
Drehmomentkonstante	0,7 Nm/A bei 120 °C

Bruttopreisliste für Deutschland zuzüglich Zuschläge, Frachtkosten und Mehrwertsteuer, gültig ab dem 1. Januar 2024. Irrtum und Änderungen vorbehalten. Es gelten die AGBs der Schneider Electric GmbH.

Haftungsausschluss: Diese Dokumentation dient nicht als Ersatz für die Beurteilung der Eignung oder Verlässlichkeit dieser Produkte für bestimmte Verwendungsbereiche des Benutzers und darf nicht zu diesem Zweck verwendet werden.

Konstante der Gegenelektrizität	48 V/krpm bei 20 °C
Anzahl der Motorpole	3,0
Rotorträgheit	0,410 kg.cm²
Stator-Widerstand	4,2 Ohm
Stator-Induktivität	10,65 mH
Max. Radialkraft (FR)	990 N bei 1000 U/min
Max. Axialkraft (FA)	160 N
Kühlungstyp	Natürliche Konvektion
Länge	187 mm
Durchmesser des Zentrierrings	60 mm
Tiefe des Zentrierrings	2,5 mm
Anzahl der Montagebohrungen	4
Durchmesser der Montagebohrungen	5,5 mm
Kreisdurchmesser der Montagebohrungen	82 mm
Produktgewicht	2,8 kg
Bemessungsreferenz	SH30702P
Anzahl der Netzphasen	3
Kupfertemperatur heiß	130 °C
Anzahl der Motorstufen	2
Elektrische Verbindung	quicklock rotatable right angled connector
Ausgangsstrom 3s Spitze	11,8 A
Trägheit	0,0 kg.cm² der Bremse 0,41 kg.cm² des Motors

Verpackungseinheiten

VPE 1 Art	PCE
Anzahl der Geräte pro Packung	1
VPE 1 Höhe	11,5 cm
VPE 1 Breite	19,0 cm
VPE 1 Länge	39,5 cm
Verpackungsgewicht (Lbs)	3,3 kg

Vertragliche Gewährleistung

Garantie (in Monaten)	18

Environmental Data

Schneider Electric hat sich zum Ziel gesetzt, den Net Zero-Status bis 2050 durch Lieferkettenpartnerschaften, Materialien mit geringerer Auswirkung und Kreislaufbildung über unsere laufende Kampagne "Use Better, Use Longer, Use Again" zu erreichen, um die Lebensdauer und Recyclingfähigkeit der Produkte zu verlängern.

Erläuterung der Environmental Data >

Wie wir die Produktnachhaltigkeit bewerten >

Umweltbilanz

Total lifecycle Carbon footprint	**2 674 kg CO2 eq.**
CO_2-Fußabdruck der Herstellungsphase [A1 bis A3]	**14 kg CO2 eq.**
CO_2-Fußabdruck der Distributionsphase [A4]	**0.4 kg CO2 eq.**
CO_2-Fußabdruck der Installationsphase [A5]	**0 kg CO2 eq.**
CO_2-Fußabdruck der Nutzungsphase [B2, B3, B4, B6]	**2 659 kg CO2 eq.**
CO_2-Fußabdruck der End-of-Life-Phase [C1 bis C4]	**0.3 kg CO2 eq.**

Use Better

Materialien und Verpackung

Verpackung mit Recycling-Karton	**Ja**
Verpackung ohne Kunststoff	**Nein**
SCIP-Nummer	**Ead0850d-370a-47c5-8cf7-1d93c2c974a4**
EU-RoHS-Richtlinie	**Freistellungskonform**
REACh-Verordnung	**Produkt beinhaltet besorgniserregende Stoffe (SVHC) über dem Schwellwert**
PVC-frei	**Ja**

Use Again

Reproduktion

Circular Econmomy-Eignung	**Keine besonderen Recycling-Verfahren erforderlich**
Rücknahme	**Ja**