# Produktdatenblatt

Spezifikationen

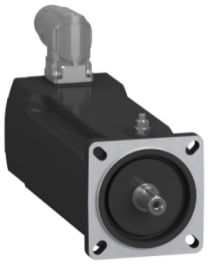

## AC-Servomotor, 70mm, 2,04Nm, 2Stacks, Passfeder, DSL Multiturn18, M23 OMC, IP65/IP65

SH30702P1BA4100

**EAN Code: 3606481803306**

## Hauptmerkmale

| | |
|---|---|
| **Kompatible Produktfamilie** | PacDrive 3 |
| **Kurzbezeichnung des Geräts** | SH3 |
| **Produkt- oder Komponententyp** | Servomotor |

## Zusatzmerkmale

| | |
|---|---|
| **Max. mechanische Geschwindigkeit** | 8000 U/min |
| **[UH,nom] Bemessungs-Betriebsspannung** | 115 - 480 V |
| **Anzahl der Netzphasen** | 3-phasige Versorgung |
| **Dauerstrom im Stillstand** | 2,9 A |
| **Dauermoment im Stillstand** | 2,04 Nm bei 115-480 V 3-phasige Versorgung |
| **Dauerleistung** | 1130 W |
| **Spitzenmoment im Stillstand** | 7,6 Nm bei 115-480 V 3-phasige Versorgung |
| **Nennleistung am Ausgang** | 610 W bei 230 V 1-phasige Versorgung<br>1130 W bei 400 V 3-phasige Versorgung<br>1130 W bei 480 V 3-phasige Versorgung |
| **Nenndrehmoment** | 2,1 Nm bei 230 V 1-phasige Versorgung<br>1,8 Nm bei 400 V 3-phasige Versorgung<br>1,8 Nm bei 480 V 3-phasige Versorgung |
| **Nenndrehzahl** | 3000 U/Min bei 230 V 1-phasige Versorgung<br>6000 U/Min bei 400 V 3-phasige Versorgung<br>7200 r/min bei 480 V 3-phasige Versorgung |
| **[Irms] Max. Strom** | 11,8 A |
| **Wellenende** | Passfeder |
| **Wellendurchmesser** | 11 mm |
| **Wellenlänge** | 23 mm |
| **Breite der Taste** | 4 mm |
| **Schutzart (IP)** | IP65 Motor: entspricht IEC 60034-5<br>IP65 Wellenlager: entspricht IEC 60034-5 |
| **Typ des Encoders** | Absolute multiturn Hiperface DSL |
| **Auflösung der Geschwindigkeitsrückmeldung** | 262144 points/turn x 4096 turns |
| **Haltebremse** | Ohne |
| **Montagehalterung** | Internationaler Standardflansch |
| **Motorflanschgröße** | 70 mm |
| **Elektrischer Anschluss** | Rotatable right angled connector |
| **Drehmomentkonstante** | 0,7 Nm/A bei 120 °C |

Bruttopreisliste für Deutschland zuzüglich Zuschläge, Frachtkosten und Mehrwertsteuer, gültig ab dem 1. Januar 2024. Irrtum und Änderungen vorbehalten. Es gelten die AGBs der Schneider Electric GmbH.

Haftungsausschluss: Diese Dokumentation dient nicht als Ersatz für die Beurteilung der Eignung oder Verlässlichkeit dieser Produkte für bestimmte Verwendungsbereiche des Benutzers und darf nicht zu diesem Zweck verwendet werden.

| | |
|---|---|
| **Konstante der Gegenelektrizität** | 48 V/krpm bei 20 °C |
| **Anzahl der Motorpole** | 3,0 |
| **Rotorträgheit** | 0,410 kg.cm² |
| **Stator-Widerstand** | 4,2 Ohm |
| **Stator-Induktivität** | 10,65 mH |
| **Max. Radialkraft (FR)** | 1050 N bei 1000 U/min |
| **Max. Axialkraft (FA)** | 160 N |
| **Kühlungstyp** | Natürliche Konvektion |
| **Länge** | 187 mm |
| **Durchmesser des Zentrierrings** | 60 mm |
| **Tiefe des Zentrierrings** | 2,5 mm |
| **Anzahl der Montagebohrungen** | 4 |
| **Durchmesser der Montagebohrungen** | 5,5 mm |
| **Kreisdurchmesser der Montagebohrungen** | 82 mm |
| **Produktgewicht** | 2,8 kg |
| **Bemessungsreferenz** | SH30702P |
| **Anzahl der Netzphasen** | 3 |
| **Kupfertemperatur heiß** | 130 °C |
| **Anzahl der Motorstufen** | 2 |
| **Elektrische Verbindung** | quicklock rotatable right angled connector |
| **Ausgangsstrom 3s Spitze** | 11,8 A |
| **Trägheit** | 0,0 kg.cm² der Bremse<br>0,41 kg.cm² des Motors |

## Verpackungseinheiten

| | |
|---|---|
| **VPE 1 Art** | PCE |
| **Anzahl der Geräte pro Packung** | 1 |
| **VPE 1 Höhe** | 11,5 cm |
| **VPE 1 Breite** | 19,0 cm |
| **VPE 1 Länge** | 39,5 cm |
| **Verpackungsgewicht (Lbs)** | 3,3 kg |

## Vertragliche Gewährleistung

| | |
|---|---|
| **Garantie (in Monaten)** | 18 |

## Environmental Data

Schneider Electric hat sich zum Ziel gesetzt, den Net Zero-Status bis 2050 durch Lieferkettenpartnerschaften, Materialien mit geringerer Auswirkung und Kreislaufbildung über unsere laufende Kampagne "Use Better, Use Longer, Use Again" zu erreichen, um die Lebensdauer und Recyclingfähigkeit der Produkte zu verlängern.

Erläuterung der Environmental Data >

Wie wir die Produktnachhaltigkeit bewerten >

### Umweltbilanz

| | |
|---|---|
| Total lifecycle Carbon footprint | **2 674 kg CO2 eq.** |
| $CO_2$-Fußabdruck der Herstellungsphase [A1 bis A3] | **14 kg CO2 eq.** |
| $CO_2$-Fußabdruck der Distributionsphase [A4] | **0.4 kg CO2 eq.** |
| $CO_2$-Fußabdruck der Installationsphase [A5] | **0 kg CO2 eq.** |
| $CO_2$-Fußabdruck der Nutzungsphase [B2, B3, B4, B6] | **2 659 kg CO2 eq.** |
| $CO_2$-Fußabdruck der End-of-Life-Phase [C1 bis C4] | **0.3 kg CO2 eq.** |

## Use Better

### Materialien und Verpackung

| | |
|---|---|
| Verpackung mit Recycling-Karton | **Ja** |
| Verpackung ohne Kunststoff | **Nein** |
| SCIP-Nummer | **Ead0850d-370a-47c5-8cf7-1d93c2c974a4** |
| EU-RoHS-Richtlinie | **Freistellungskonform** |
| REACh-Verordnung | **Produkt beinhaltet besorgniserregende Stoffe (SVHC) über dem Schwellwert** |
| PVC-frei | **Ja** |

## Use Again

### Reproduktion

| | |
|---|---|
| Circular Econmomy-Eignung | **Keine besonderen Recycling-Verfahren erforderlich** |
| Rücknahme | **Ja** |