Produktdatenblatt

Spezifikationen

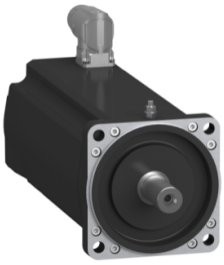

AC-Servomotor, 100mm, 5,8Nm, 2Stacks, glatte Welle, DSL Multiturn18, M23 OMC, IP65/IP65, Bremse

SH31002P0BF4100

EAN Code: 3606481804143

Hauptmerkmale

Kompatible Produktfamilie	PacDrive 3
Kurzbezeichnung des Geräts	SH3
Produkt- oder Komponententyp	Servomotor

Zusatzmerkmale

Max. mechanische Geschwindigkeit	6000 U/min
[UH,nom] Bemessungs-Betriebsspannung	115 - 480 V
Anzahl der Netzphasen	3-phasige Versorgung
Dauerstrom im Stillstand	4,8 A
Dauermoment im Stillstand	5,8 Nm bei 115-480 V 3-phasige Versorgung
Dauerleistung	1930 W
Spitzenmoment im Stillstand	18,3 Nm bei 115-480 V 3-phasige Versorgung
Nennleistung am Ausgang	1090 W bei 230 V 1-phasige Versorgung 1930 W bei 400 V 3-phasige Versorgung 1930 W bei 480 V 3-phasige Versorgung
Nenndrehmoment	5,2 Nm bei 230 V 1-phasige Versorgung 4,6 Nm bei 400 V 3-phasige Versorgung 4,4 Nm bei 480 V 3-phasige Versorgung
Nenndrehzahl	2000 U/Min bei 230 V 1-phasige Versorgung 4000 rpm bei 400 V 3-phasige Versorgung 4800 U/min bei 480 V 3-phasige Versorgung
[Irms] Max. Strom	17,1 A
Wellenende	Glatte Welle
Wellendurchmesser	19 mm
Wellenlänge	40 mm
Schutzart (IP)	IP65 Motor: entspricht IEC 60034-5 IP65 Wellenlager: entspricht IEC 60034-5
Typ des Encoders	Absolute multiturn Hiperface DSL
Auflösung der Geschwindigkeitsrückmeldung	262144 points/turn x 4096 turns
Haltebremse	Mit
Haltemoment	9 Nm
Montagehalterung	Internationaler Standardflansch
Motorflanschgröße	100 mm
Elektrischer Anschluss	Rotatable right angled connector

Bruttopreisliste für Deutschland zuzüglich Zuschläge, Frachtkosten und Mehrwertsteuer, gültig ab dem 1. Januar 2024. Irrtum und Änderungen vorbehalten. Es gelten die AGBs der Schneider Electric GmbH.

Haftungsausschluss: Diese Dokumentation dient nicht als Ersatz für die Beurteilung der Eignung oder Verlässlichkeit dieser Produkte für bestimmte Verwendungsbereiche des Benutzers und darf nicht zu diesem Zweck verwendet werden.

Drehmomentkonstante	1,21 Nm/A bei 120 °C
Konstante der Gegenelektrizität	77 V/krpm bei 20 °C
Anzahl der Motorpole	4,0
Rotorträgheit	2,928 kg.cm²
Stator-Widerstand	2,4 Ohm
Stator-Induktivität	13,5 mH
Max. Radialkraft (FR)	2960 N bei 2000 U/min 2580 N bei 3000 U/min 3730 N bei 1000 U/min
Max. Axialkraft (FA)	740 N
Bremszugkraft	12 W
Kühlungstyp	Natürliche Konvektion
Länge	235,5 mm
Durchmesser des Zentrierrings	95 mm
Tiefe des Zentrierrings	3,5 mm
Anzahl der Montagebohrungen	4
Durchmesser der Montagebohrungen	9,0 mm
Kreisdurchmesser der Montagebohrungen	115 mm
Produktgewicht	6,6 kg
Bemessungsreferenz	SH31002P
Anzahl der Netzphasen	3
Kupfertemperatur heiß	130 °C
Anzahl der Motorstufen	2
Elektrische Verbindung	quicklock rotatable right angled connector
Ausgangsstrom 3s Spitze	17,1 A
Trägheit	0,618 kg.cm² der Bremse 0,0 kg.cm² des Motors

Verpackungseinheiten

VPE 1 Art	PCE
Anzahl der Geräte pro Packung	1
VPE 1 Höhe	19,800 cm
VPE 1 Breite	22,400 cm
VPE 1 Länge	40,800 cm
Verpackungsgewicht (Lbs)	7,336 kg

Vertragliche Gewährleistung

Garantie (in Monaten)	18

Environmental Data

Schneider Electric hat sich zum Ziel gesetzt, den Net Zero-Status bis 2050 durch Lieferkettenpartnerschaften, Materialien mit geringerer Auswirkung und Kreislaufbildung über unsere laufende Kampagne "Use Better, Use Longer, Use Again" zu erreichen, um die Lebensdauer und Recyclingfähigkeit der Produkte zu verlängern.

Erläuterung der Environmental Data >

Wie wir die Produktnachhaltigkeit bewerten >

Umweltbilanz

Total lifecycle Carbon footprint	**4 564 kg CO2 eq.**
CO_2-Fußabdruck der Herstellungsphase [A1 bis A3]	**32 kg CO2 eq.**
CO_2-Fußabdruck der Distributionsphase [A4]	**1 kg CO2 eq.**
CO_2-Fußabdruck der Installationsphase [A5]	**0.1 kg CO2 eq.**
CO_2-Fußabdruck der Nutzungsphase [B2, B3, B4, B6]	**4 529 kg CO2 eq.**
CO_2-Fußabdruck der End-of-Life-Phase [C1 bis C4]	**0.7 kg CO2 eq.**

Use Better

Materialien und Verpackung

Verpackung mit Recycling-Karton	**Ja**
Verpackung ohne Kunststoff	**Nein**
SCIP-Nummer	**Ead0850d-370a-47c5-8cf7-1d93c2c974a4**
EU-RoHS-Richtlinie	**Freistellungskonform**
REACh-Verordnung	**Produkt beinhaltet besorgniserregende Stoffe (SVHC) über dem Schwellwert**
PVC-frei	**Ja**

Use Again

Reproduktion

Circular Econmomy-Eignung	**Keine besonderen Recycling-Verfahren erforderlich**
Rücknahme	**Ja**