Produktdatenblatt

Spezifikationen

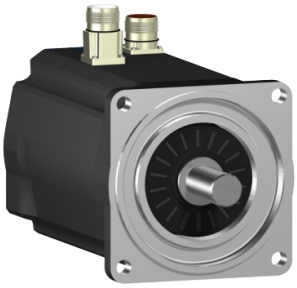

AC-Servomotor, 100mm, 10,0Nm, 4Stacks, Passfeder, SinCos Singleturn128, M23/M23 gerade, IP65/IP65

SH31004P11A1100

EAN Code: 3606481550606

Hauptmerkmale

Kompatible Produktfamilie	PacDrive 3
Kurzbezeichnung des Geräts	SH3
Produkt- oder Komponententyp	Servomotor

Zusatzmerkmale

Max. mechanische Geschwindigkeit	6000 U/min
[UH,nom] Bemessungs-Betriebsspannung	115 - 480 V
Anzahl der Netzphasen	3-phasige Versorgung
Dauerstrom im Stillstand	6,2 A
Dauermoment im Stillstand	10 Nm bei 115-480 V 3-phasige Versorgung
Dauerleistung	2500 W
Spitzenmoment im Stillstand	40,5 Nm bei 115-480 V 3-phasige Versorgung
Nennleistung am Ausgang	780 W bei 115 V 1-phasige Versorgung 1490 W bei 230 V 1-phasige Versorgung 2480 W bei 400 V 3-phasige Versorgung 2600 W bei 480 V 3-phasige Versorgung
Nenndrehmoment	9,9 Nm bei 115 V 1-phasige Versorgung 9,5 Nm bei 230 V 1-phasige Versorgung 7,9 Nm bei 400 V 3-phasige Versorgung 6,9 Nm bei 480 V 3-phasige Versorgung
Nenndrehzahl	750 rpm bei 115 V 1-phasige Versorgung 1500 U/Min bei 230 V 1-phasige Versorgung 3000 U/Min bei 400 V 3-phasige Versorgung 3600 r/min bei 480 V 3-phasige Versorgung
[Irms] Max. Strom	32,3 A
Wellenende	Passfeder
Wellendurchmesser	24 mm
Wellenlänge	50 mm
Breite der Taste	8 mm
Schutzart (IP)	IP65 Motor: entspricht IEC 60034-5 IP65 Wellenlager: entspricht IEC 60034-5
Typ des Encoders	Absoluter Single-turn SinCos Hiperface
Auflösung der Geschwindigkeitsrückmeldung	128 Perioden
Haltebremse	Ohne
Montagehalterung	Internationaler Standardflansch
Motorflanschgröße	100 mm

Bruttopreisliste für Deutschland zuzüglich Zuschläge, Frachtkosten und Mehrwertsteuer, gültig ab dem 1. Januar 2024. Irrtum und Änderungen vorbehalten. Es gelten die AGBs der Schneider Electric GmbH.

Haftungsausschluss: Diese Dokumentation dient nicht als Ersatz für die Beurteilung der Eignung oder Verlässlichkeit dieser Produkte für bestimmte Verwendungsbereiche des Benutzers und darf nicht zu diesem Zweck verwendet werden.

Elektrischer Anschluss	Rotatable right angled connector
Drehmomentkonstante	1,62 Nm/A bei 120 °C
Konstante der Gegenelektrizität	103 V/krpm bei 20 °C
Anzahl der Motorpole	4,0
Rotorträgheit	4,22 kg.cm²
Stator-Widerstand	1,81 Ohm
Stator-Induktivität	6,5 mH
Max. Radialkraft (FR)	1070 N bei 1000 U/min 850 N bei 2000 U/min 740 N bei 3000 U/min
Max. Axialkraft (FA)	160 N
Kühlungstyp	Natürliche Konvektion
Länge	276,5 mm
Durchmesser des Zentrierrings	95 mm
Tiefe des Zentrierrings	3,5 mm
Anzahl der Montagebohrungen	4
Durchmesser der Montagebohrungen	9,0 mm
Kreisdurchmesser der Montagebohrungen	115 mm
Produktgewicht	9,2 kg
Bemessungsreferenz	SH31004P
Anzahl der Netzphasen	3
Kupfertemperatur heiß	130 °C
Anzahl der Motorstufen	4
Elektrische Verbindung	gerader Stecker
Ausgangsstrom 3s Spitze	32,3 A
Trägheit	0,0 kg.cm² der Bremse 4,22 kg.cm² des Motors

Verpackungseinheiten

VPE 1 Art	PCE
Anzahl der Geräte pro Packung	1
VPE 1 Höhe	19,99 cm
VPE 1 Breite	26,01 cm
VPE 1 Länge	59,004 cm
Verpackungsgewicht (Lbs)	9,5 kg

Vertragliche Gewährleistung

Garantie (in Monaten)	18

Environmental Data

Schneider Electric hat sich zum Ziel gesetzt, den Net Zero-Status bis 2050 durch Lieferkettenpartnerschaften, Materialien mit geringerer Auswirkung und Kreislaufbildung über unsere laufende Kampagne "Use Better, Use Longer, Use Again" zu erreichen, um die Lebensdauer und Recyclingfähigkeit der Produkte zu verlängern.

Erläuterung der Environmental Data >

Wie wir die Produktnachhaltigkeit bewerten >

Umweltbilanz

Total lifecycle Carbon footprint	**5 859 kg CO2 eq.**
CO_2-Fußabdruck der Herstellungsphase [A1 bis A3]	**42 kg CO2 eq.**
CO_2-Fußabdruck der Distributionsphase [A4]	**1 kg CO2 eq.**
CO_2-Fußabdruck der Installationsphase [A5]	**0.1 kg CO2 eq.**
CO_2-Fußabdruck der Nutzungsphase [B2, B3, B4, B6]	**5 815 kg CO2 eq.**
CO_2-Fußabdruck der End-of-Life-Phase [C1 bis C4]	**0.9 kg CO2 eq.**

Use Better

Materialien und Verpackung

Verpackung mit Recycling-Karton	**Ja**
Verpackung ohne Kunststoff	**Nein**
SCIP-Nummer	**Ead0850d-370a-47c5-8cf7-1d93c2c974a4**
EU-RoHS-Richtlinie	**Freistellungskonform**
REACh-Verordnung	**Produkt beinhaltet besorgniserregende Stoffe (SVHC) über dem Schwellwert**
PVC-frei	**Ja**

Use Again

Reproduktion

Circular Econmomy-Eignung	**Keine besonderen Recycling-Verfahren erforderlich**
Rücknahme	**Ja**