Produktdatenblatt

Spezifikationen

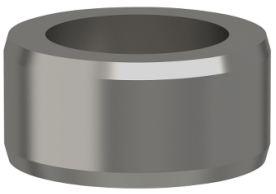

Zubehör Lexium Linear Motion, 20 Einheiten Passkerbstifte 3,8 x d8 / d5,5

VW33MF020LD01

EAN Code: 3606485219981

Hauptmerkmale

Produktsortiment	Lexium Linear Motion
Produkt- oder Komponententyp	Adapter
Zubehör / separate Teilekategorie	Wartungszubehör

Zusatzmerkmale

Produktkompatibilität	PAS 41 lineare Achse, Außenabmessung : 40 x 40 mm PAS 42 lineare Achse, Außenabmessung : 60 x 60 mm CAS 41 lineare Achse, Außenabmessung : 40 x 40 mm CAS 42 lineare Achse, Außenabmessung : 60 x 60 mm CAS 30 Auslegerachse, Außenabmessung : 70 x 28 mm CAS 31 Auslegerachse, Außenabmessung : 80 x 30 mm
Kompatibilität des Bereichs	Lexium CAS Lexium PAS

Verpackungseinheiten

VPE 1 Art	PCE
Anzahl der Geräte pro Packung	1
VPE 1 Höhe	6,500 cm
VPE 1 Breite	13,000 cm
VPE 1 Länge	19,000 cm
Verpackungsgewicht (Lbs)	91,000 g
VPE 2 Art	S04
VPE 2 Menge	18
VPE 2 Höhe	30,000 cm
VPE 2 Breite	40,000 cm
VPE 2 Länge	60,000 cm
VPE 2 Gewicht	2,420 kg

Vertragliche Gewährleistung

Garantie (in Monaten)	18

Bruttopreisliste für Deutschland zuzüglich Zuschläge, Frachtkosten und Mehrwertsteuer, gültig ab dem 1. Januar 2024. Irrtum und Änderungen vorbehalten. Es gelten die AGBs der Schneider Electric GmbH.

Haftungsausschluss: Diese Dokumentation dient nicht als Ersatz für die Beurteilung der Eignung oder Verlässlichkeit dieser Produkte für bestimmte Verwendungsbereiche des Benutzers und darf nicht zu diesem Zweck verwendet werden.

Environmental Data

Schneider Electric hat sich zum Ziel gesetzt, den Net Zero-Status bis 2050 durch Lieferkettenpartnerschaften, Materialien mit geringerer Auswirkung und Kreislaufbildung über unsere laufende Kampagne "Use Better, Use Longer, Use Again" zu erreichen, um die Lebensdauer und Recyclingfähigkeit der Produkte zu verlängern.

Erläuterung der Environmental Data >

Wie wir die Produktnachhaltigkeit bewerten >

Use Better

Materialien und Verpackung

Verpackung mit Recycling-Karton	**Ja**
Verpackung ohne Kunststoff	**Ja**
EU-RoHS-Richtlinie	**Konform**
REACh-Verordnung	**Produkt beinhaltet besorgniserregende Stoffe (SVHC) nicht über dem Schwellwert**
PVC-frei	**Ja**

Use Again

Reproduktion

Rücknahme	**Nein**

Maßzeichnungen

Abmessungen

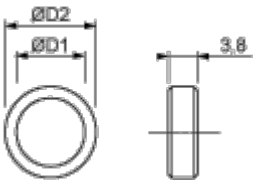

Abmessungen in mm

ØD1	ØD2
5,5	8 h6

Abmessungen in in.

ØD1	ØD2
0,22	0,31 h6