Produktdatenblatt

Spezifikationen

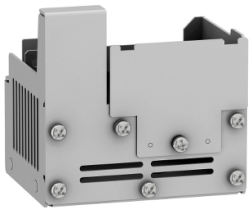

Bausatz für UL-Typ 1-Konformität - Montage unter Frequenzumrichter

VW3A95813

EAN Code: 3606480967177

Hauptmerkmale

Baureihe	Altivar
Zubehör / Teilekategorie	Montage- und Befestigungszubehör
Zubehör / Teiletyp	Bausatz für UL Typ 1-Konformität
Produktkompatibilität	Antrieb mit variabler Geschwindigkeit ATV320 - C bei 1,1 kW, 200 - 240 V, 3-phasige Versorgung Antrieb mit variabler Geschwindigkeit ATV320 - C bei 1,5 kW, 200 - 240 V, 3-phasige Versorgung Antrieb mit variabler Geschwindigkeit ATV320 - C bei 2,2 kW, 200 - 240 V, 3-phasige Versorgung
Zubehör / Zielkategorie	Antrieb mit variabler Geschwindigkeit

Zusatzmerkmale

Kompatible Produktfamilie	Altivar Maschine ATV320
Zusammenstellung Kombipaket	Mechanisches Gerät
Montageort	Unterseite des Frequenzumrichters

Montage

Normen	UL Typ 1

Verpackungseinheiten

VPE 1 Art	PCE
Anzahl der Geräte pro Packung	1
VPE 1 Höhe	17,7 cm
VPE 1 Breite	18,1 cm
VPE 1 Länge	18,4 cm
Verpackungsgewicht (Lbs)	850,0 g

Vertragliche Gewährleistung

Garantie (in Monaten)	18

Haftungsausschluss: Diese Dokumentation dient nicht als Ersatz für die Beurteilung der Eignung oder Verlässlichkeit dieser Produkte für bestimmte Verwendungsbereiche des Benutzers und darf nicht zu diesem Zweck verwendet werden.

Bruttopreisliste für Deutschland zuzüglich Zuschläge, Frachtkosten und Mehrwertsteuer, gültig ab dem 1. Januar 2024. Irrtum und Änderungen vorbehalten. Es gelten die AGBs der Schneider Electric GmbH.

Environmental Data

Schneider Electric hat sich zum Ziel gesetzt, den Net Zero-Status bis 2050 durch Lieferkettenpartnerschaften, Materialien mit geringerer Auswirkung und Kreislaufbildung über unsere laufende Kampagne "Use Better, Use Longer, Use Again" zu erreichen, um die Lebensdauer und Recyclingfähigkeit der Produkte zu verlängern.

Erläuterung der Environmental Data >

Wie wir die Produktnachhaltigkeit bewerten >

Use Better

Materialien und Verpackung

Verpackung mit Recycling-Karton	**Nein**
Verpackung ohne Kunststoff	**Nein**
EU-RoHS-Richtlinie	**Freistellungskonform**
REACh-Verordnung	**Produkt beinhaltet besorgniserregende Stoffe (SVHC) nicht über dem Schwellwert**

Use Again

Reproduktion

Rücknahme	**Ja**