Produktdatenblatt

Spezifikationen

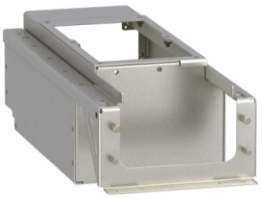

Unterer Träger, Altivar Process Modular, für Leistungsmodul mit reduzierter Höhe, Schaltschrankintegration

VW3A99ACA10

EAN Code: 3606481679802

Hauptmerkmale

Baureihe	Altivar Prozess Modular
Zubehör / Teilekategorie	Installationszubehör
Zubehör / Teiletyp	Träger
Produktkompatibilität	Leistungsmodul APM
Zubehör / Zielkategorie	Einzelantriebsarchitektur
Höhe	210,0 mm
Breite	410,0 mm
Tiefe	950,0 mm

Zusatzmerkmale

Schutzgrad	UL Typ 12
Geräteanwendung	Integration von 1Schrank
Zusammenstellung Kombipaket	1 Bodenbefestigung
Produktgewicht	6,0 kg

Montage

Schutzart (IP)	IP54

Verpackungseinheiten

VPE 1 Art	PCE
Anzahl der Geräte pro Packung	1
VPE 1 Höhe	39,000 cm
VPE 1 Breite	36,000 cm
VPE 1 Länge	69,500 cm
Verpackungsgewicht (Lbs)	8,280 kg
VPE 2 Art	P12
VPE 2 Menge	6
VPE 2 Höhe	105,000 cm
VPE 2 Breite	80,000 cm
VPE 2 Länge	120,000 cm
VPE 2 Gewicht	60,680 kg

Bruttopreisliste für Deutschland zuzüglich Zuschläge, Frachtkosten und Mehrwertsteuer, gültig ab dem 1. Januar 2024. Irrtum und Änderungen vorbehalten. Es gelten die AGBs der Schneider Electric GmbH.

Haftungsausschluss: Diese Dokumentation dient nicht als Ersatz für die Beurteilung der Eignung oder Verlässlichkeit dieser Produkte für bestimmte Verwendungsbereiche des Benutzers und darf nicht zu diesem Zweck verwendet werden.

Vertragliche Gewährleistung

Garantie (in Monaten)	18

Environmental Data

Schneider Electric hat sich zum Ziel gesetzt, den Net Zero-Status bis 2050 durch Lieferkettenpartnerschaften, Materialien mit geringerer Auswirkung und Kreislaufbildung über unsere laufende Kampagne "Use Better, Use Longer, Use Again" zu erreichen, um die Lebensdauer und Recyclingfähigkeit der Produkte zu verlängern.

Erläuterung der Environmental Data >

Wie wir die Produktnachhaltigkeit bewerten >

Use Better

Materialien und Verpackung

Verpackung mit Recycling-Karton	**Ja**
Verpackung ohne Kunststoff	**Nein**
EU-RoHS-Richtlinie	**Konform**
REACh-Verordnung	**Produkt beinhaltet besorgniserregende Stoffe (SVHC) nicht über dem Schwellwert**

Use Again

Reproduktion

Rücknahme	**Ja**