Produktdatenblatt
T95E

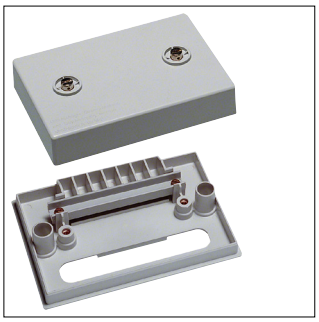

T95E

Sperrverschluss,universZ,für 3-Punkt-Zählerplatz,Ober-/Unterteil, plombierbar

Technische Eigenschaften

Abmessungen

Höhe	110 mm
Breite	160 mm
Tiefe	43 mm

Werkstoff

Werkstoff	Kunststoff
RAL Nummer	9010

Sicherheit

Schließungstyp	Verschlussschraube

Nachhaltigkeit

RoHS-konform	Ja