Produktdatenblatt
GBMAR5045

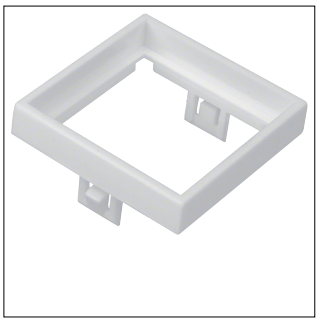

GBMAR5045

Adapterrahmen von Rastec 50x50mm auf Rastec 45x45mm aus Polyamid weiß

Technische Eigenschaften

Kompatibilität

Format Geräteeinbaumöglichkeit	47 x 45 mm

Konnektivität

Montageart	Schnappbefestigung

Abmessungen

Länge	50 mm

Ausstattung

Anzahl der 1-fachen Öffnungen	1
Anzahl der 2-fachen Öffnungen	0
Anzahl der 3-fachen Öffnungen	0
Anzahl CEE-/Perilex Öffnungen	0
Anzahl der ovalen Öffnungen	0
Anzahl der runden Öffnungen	0
Anzahl der quadratischen Öffnungen	1

Werkstoff

Farbe	Weiß
Werkstoff	Polyamid (PA)

Nachhaltigkeit

Halogenfrei	Ja
REACh-SVHC frei	Ja
RoHS-konform	Ja