Produktdatenblatt
HXA024H

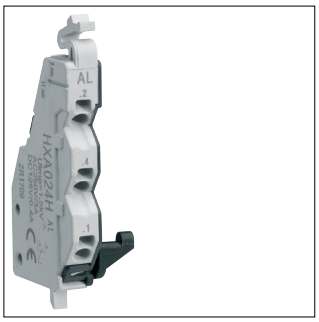

HXA024H

Signalkontakt für Baugröße Wechslerkontakt 250V AC (x/P160-x/P250-x/P630)

Technische Eigenschaften

Elektrischer Strom

Bemessungsstrom IN	3 A
Nennstrom unter 230V AC15	3 A

Konnektivität

Anschlussart	QuickConnect
Montageart	Klickbefestigung

Anschluss

Kontaktart	1Ö+1S
Anschlussquerschnitt bei flexiblem Leiter	0.5 - 1.25 mm²
Anschlussquerschnitt bei starrem Leiter	0.5 - 1.25 mm²

Spannung

Isolationsspannung Ui	250 V
Stoßspannungsfestigkeit Uimp	1500 V
Versorgungsspannungsart	AC/DC
Bemessungsbetriebsspannung Ue	250 - 250 V

Leistung

Leistungsabgabe bei IN	3 W

Ausstattung

Anzahl Umschalter	0
Anzahl Öffnerkontakte	1

Sicherheit

IP-Klasse (Ingress Protection)	IP4X

Nachhaltigkeit

REACh-SVHC frei	Ja
RoHS-konform	Ja