Produktdatenblatt
KN99P

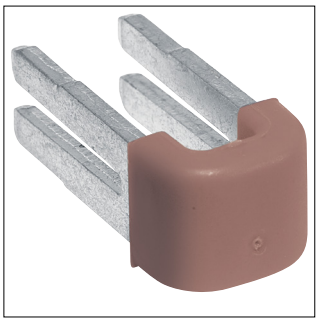

KN99P

Klemmen, QuickConnect, L, Steckbrücken, 1 Satz=10 Stück

Technische Eigenschaften

Elektrischer Strom

Bemessungsstrom IN	63 A

Abmessungen

Breite	12 mm

Spannung

Nennspannung	230 - 230 V
Bemessungsbetriebsspannung Ue	230 - 230 V
Isolationsspannung Ui	400 V

Werkstoff

Farbe	Braun
Werkstoff	Polyamid (PA)
RAL Nummer	8014

Konnektivität

Anschlussart	Federzug-Anschluss

Nachhaltigkeit

Halogenfrei	Ja
REACh-SVHC frei	Ja
RoHS-konform	Ja